Rueda giratoria 160 mm de acero inoxidable, poliuretano, rodamiento de rodillos, platina 135x110 mm, 300 kg, Ref. 41714

Rueda giratoria de acero inoxidable, banda de rodadura de poliuretano, rodamiento de rodillos, diámetro de rueda 160 mm. Capacidad de carga 300 kg dinámicos y 370 kg estáticos, fijación con platina de 135x110 mm, distancia entre agujeros 105x80 mm.



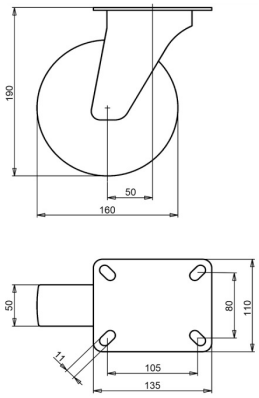

Número de plano **2-052-32V** | Referencia **41714** | EAN **3838461417146**

Tipo	Rueda giratoria de acero inoxidable
Diámetro de rueda	160 mm
Ancho de rueda	50 mm
Banda de rodadura	banda de rodadura de poliuretano, 92 Shore A
Color de la banda de rodadura	verde
Centro de rueda	poliamida
Tipo de rodamiento	rodamiento de rodillos
Capacidad de carga dinámica	300 kg
Capacidad de carga estática	370 kg
Platina	135x110 mm
Distancia entre agujeros	105x80 mm
Diámetro de los orificios de fijación	11 mm
Altura total	190 mm
Voladizo	50 mm
Peso	1,64 kg
Temperatura de funcionamiento continuo	de -25 a +55 °C
Temperatura, exposición breve (máx. 10 min)	de -30 a +55 °C
Material de la banda de rodadura	Poliuretano inyectado

Características y aplicaciones

Poca deformación cuando el equipo permanece parado y resistencia al aceite. El rango de temperatura es amplio, véase la tabla. Bajo pedido: otros colores de rueda y de banda de rodadura, así como una banda de rodadura conductora o antiestática (ESD).

Envíenos el plano o las medidas de la rueda que desea sustituir y le confirmaremos la compatibilidad. Presupuesto en 1 o 2 días laborables.

Datos de la base de datos de productos de LIV, octubre de 2026.