Rueda giratoria con freno total 150 mm de acero inoxidable, poliamida, rodamiento de rodillos, platina 135x110 mm, 300 kg, Ref. 41663

Rueda giratoria con freno total de acero inoxidable, rueda maciza de poliamida, rodamiento de rodillos, diámetro de rueda 150 mm. Capacidad de carga 300 kg dinámicos y 370 kg estáticos.



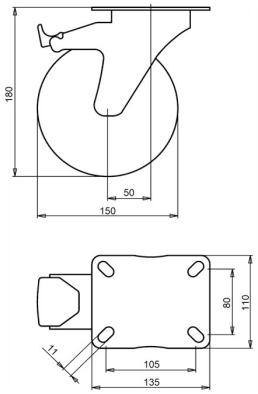

Número de plano **2-724 A** | Referencia **41663** | EAN **3838461416637**

Tipo	Rueda giratoria con freno total de acero inoxidable
Diámetro de rueda	150 mm
Ancho de rueda	46 mm
Banda de rodadura	rueda maciza de poliamida, 70±5 Shore D
Centro de rueda	poliamida
Tipo de rodamiento	rodamiento de rodillos
Capacidad de carga dinámica	300 kg
Capacidad de carga estática	370 kg
Platina	135x110 mm
Distancia entre agujeros	105x80 mm
Diámetro de los orificios de fijación	11 mm
Altura total	180 mm
Voladizo	50 mm
Freno	freno total (bloquea rueda y giro)
Peso	1,7 kg
Temperatura de funcionamiento continuo	de -25 a +80 °C
Temperatura, exposición breve (máx. 10 min)	de -30 a +110 °C
Dureza de la banda de rodadura	70 Shore D

Características y aplicaciones

La rueda admite lavados frecuentes y sirve en ambientes calientes y húmedos. El acero inoxidable no se oxida y conserva su aspecto. Bajo pedido: otros colores de rueda y de banda de rodadura, así como una banda de rodadura conductora o antiestática (ESD).

Envíenos el plano o las medidas de la rueda que desea sustituir y le confirmaremos la compatibilidad. Presupuesto en 1 o 2 días laborables.

Datos de la base de datos de productos de LIV, octubre de 2026.