Rueda giratoria con freno total 125 mm de acero inoxidable, goma gris, rodamiento de rodillos, platina 105x85 mm, 130 kg, Ref. 41523

Rueda giratoria con freno total de acero inoxidable con rueda de 125 mm de diámetro, banda de rodadura de goma gris, sobre rodamiento de rodillos. Capacidad de carga 130 kg dinámicos y 160 kg estáticos.



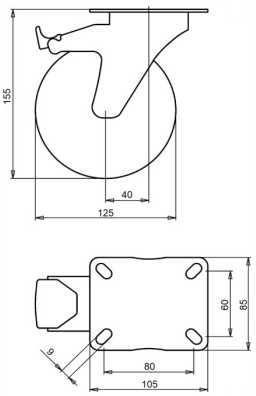

Número de plano **2-930 ISO** | Referencia **41523** | EAN **3838461415234**

Tipo	Rueda giratoria con freno total de acero inoxidable
Diámetro de rueda	125 mm
Ancho de rueda	37 mm
Banda de rodadura	banda de rodadura de goma gris, 83 Shore A
Color de la banda de rodadura	gris
Centro de rueda	polipropileno
Tipo de rodamiento	rodamiento de rodillos
Capacidad de carga dinámica	130 kg
Capacidad de carga estática	160 kg
Platina	105x85 mm
Distancia entre agujeros	80x60 mm
Diámetro de los orificios de fijación	9 mm
Altura total	155 mm
Voladizo	40 mm
Freno	freno total (bloquea rueda y giro)
Peso	1,12 kg
Temperatura de funcionamiento continuo	de -20 a +70 °C
Temperatura, exposición breve (máx. 10 min)	de -30 a +80 °C

Banda de rodadura sin HAP (Directiva UE 2005/69/CE).

Características y aplicaciones

La goma gris protege el suelo. La rueda sirve en zonas húmedas y con limpieza a vapor, y pasa con suavidad los obstáculos bajos. Bajo pedido: otros colores de rueda y de banda de rodadura, así como una banda de rodadura conductora o antiestática (ESD).

Envíenos el plano o las medidas de la rueda que desea sustituir y le confirmaremos la compatibilidad. Presupuesto en 1 o 2 días laborables.

Datos de la base de datos de productos de LIV, octubre de 2026.