Rueda fija 100 mm de acero inoxidable, goma gris, rodamiento de rodillos, platina 105x85 mm, 80 kg, Ref. 41474

Rueda fija de acero inoxidable, banda de rodadura de goma gris, rodamiento de rodillos, diámetro de rueda 100 mm. Capacidad de carga 80 kg dinámicos y 100 kg estáticos, fijación con platina de 105x85 mm, distancia entre agujeros 80x60 mm.



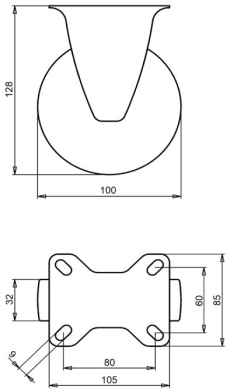

Número de plano **2-952 ISO** | Referencia **41474** | EAN **3838461414749**

Tipo	Rueda fija de acero inoxidable
Diámetro de rueda	100 mm
Ancho de rueda	32 mm
Banda de rodadura	banda de rodadura de goma gris, 83 Shore A
Color de la banda de rodadura	gris
Centro de rueda	polipropileno
Tipo de rodamiento	rodamiento de rodillos
Capacidad de carga dinámica	80 kg
Capacidad de carga estática	100 kg
Platina	105x85 mm
Distancia entre agujeros	80x60 mm
Diámetro de los orificios de fijación	9 mm
Altura total	128 mm
Peso	0,56 kg
Temperatura de funcionamiento continuo	de -20 a +70 °C
Temperatura, exposición breve (máx. 10 min)	de -30 a +80 °C

Banda de rodadura sin HAP (Directiva UE 2005/69/CE).

Características y aplicaciones

La goma gris protege el suelo. La rueda sirve en zonas húmedas y con limpieza a vapor, y pasa con suavidad los obstáculos bajos. Bajo pedido: otros colores de rueda y de banda de rodadura, así como una banda de rodadura conductora o antiestática (ESD).

Envíenos el plano o las medidas de la rueda que desea sustituir y le confirmaremos la compatibilidad. Presupuesto en 1 o 2 días laborables.

Datos de la base de datos de productos de LIV, octubre de 2026.