# Rueda giratoria con freno total 125 mm de acero inoxidable, poliuretano, cojinete liso, platina 105x85 mm, 200 kg, Ref. 41385

Rueda giratoria con freno total de acero inoxidable con rueda de 125 mm de diámetro, banda de rodadura de poliuretano, sobre cojinete liso. Capacidad de carga 200 kg dinámicos y 250 kg estáticos.



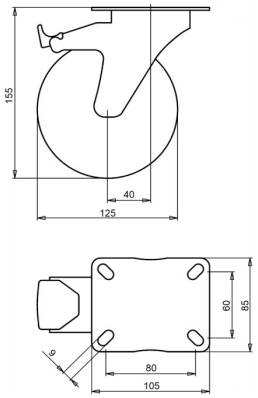


Número de plano **2-053-25D** | Referencia **41385** | EAN **3838461413858**

| | |
|---|---|
| **Tipo** | Rueda giratoria con freno total de acero inoxidable |
| **Diámetro de rueda** | 125 mm |
| **Ancho de rueda** | 32 mm |
| **Banda de rodadura** | banda de rodadura de poliuretano, 92 Shore A |
| **Color de la banda de rodadura** | verde |
| **Centro de rueda** | poliamida |
| **Tipo de rodamiento** | cojinete liso |
| **Capacidad de carga dinámica** | 200 kg |
| **Capacidad de carga estática** | 250 kg |
| **Platina** | 105x85 mm |
| **Distancia entre agujeros** | 80x60 mm |
| **Diámetro de los orificios de fijación** | 9 mm |
| **Altura total** | 155 mm |
| **Voladizo** | 40 mm |
| **Freno** | freno total (bloquea rueda y giro) |
| **Peso** | 0,95 kg |
| **Temperatura de funcionamiento continuo** | de -25 a +55 °C |
| **Temperatura, exposición breve (máx. 10 min)** | de -30 a +55 °C |
| **Material de la banda de rodadura** | Poliuretano inyectado |

## Características y aplicaciones

Poca deformación cuando el equipo permanece parado y resistencia al aceite. El rango de temperatura es amplio, véase la tabla. Bajo pedido: otros colores de rueda y de banda de rodadura, así como una banda de rodadura conductora o antiestática (ESD).

Envíenos el plano o las medidas de la rueda que desea sustituir y le confirmaremos la compatibilidad. Presupuesto en 1 o 2 días laborables.

Datos de la base de datos de productos de LIV, octubre de 2026.