Rueda giratoria con freno total 80 mm de acero inoxidable, poliamida, rodamiento de rodillos, platina 105x85 mm, 150 kg, Ref. 41293

Rueda giratoria con freno total de acero inoxidable, diámetro de rueda 80 mm, rueda maciza de poliamida, con rodamiento de rodillos. Soporta 150 kg dinámicos y 180 kg estáticos, fijación con platina de 105x85 mm, distancia entre agujeros 80x60 mm.



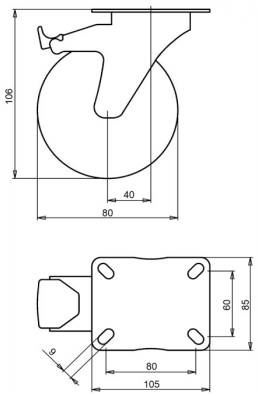

Número de plano **2-721 ISO** | Referencia **41293** | EAN **3838461412936**

Tipo	Rueda giratoria con freno total de acero inoxidable
Diámetro de rueda	80 mm
Ancho de rueda	35 mm
Banda de rodadura	rueda maciza de poliamida, 70±5 Shore D
Centro de rueda	poliamida
Tipo de rodamiento	rodamiento de rodillos
Capacidad de carga dinámica	150 kg
Capacidad de carga estática	180 kg
Platina	105x85 mm
Distancia entre agujeros	80x60 mm
Diámetro de los orificios de fijación	9 mm
Altura total	106 mm
Voladizo	40 mm
Freno	freno total (bloquea rueda y giro)
Peso	0,63 kg
Temperatura de funcionamiento continuo	de -25 a +80 °C
Temperatura, exposición breve (máx. 10 min)	de -30 a +110 °C
Dureza de la banda de rodadura	70 Shore D

Características y aplicaciones

La rueda admite lavados frecuentes y sirve en ambientes calientes y húmedos. El acero inoxidable no se oxida y conserva su aspecto. Bajo pedido: otros colores de rueda y de banda de rodadura, así como una banda de rodadura conductora o antiestática (ESD).

Envíenos el plano o las medidas de la rueda que desea sustituir y le confirmaremos la compatibilidad. Presupuesto en 1 o 2 días laborables.

Datos de la base de datos de productos de LIV, octubre de 2026.