Rueda giratoria 100 mm de acero inoxidable, poliamida, cojinete liso, platina 105x85 mm, 200 kg, Ref. 41283

Rueda giratoria de acero inoxidable con rueda de 100 mm de diámetro, rueda maciza de poliamida, sobre cojinete liso. Capacidad de carga 200 kg dinámicos y 250 kg estáticos, fijación con platina de 105x85 mm, distancia entre agujeros 80x60 mm.



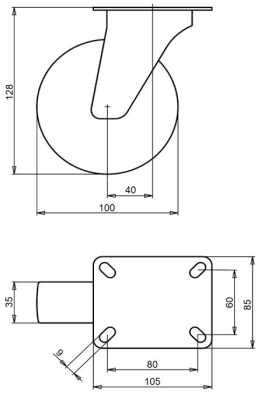

Número de plano **2-671 A** | Referencia **41283** | EAN **3838461412837**

Tipo	Rueda giratoria de acero inoxidable
Diámetro de rueda	100 mm
Ancho de rueda	35 mm
Banda de rodadura	rueda maciza de poliamida, 70±5 Shore D
Centro de rueda	poliamida
Tipo de rodamiento	cojinete liso
Capacidad de carga dinámica	200 kg
Capacidad de carga estática	250 kg
Platina	105x85 mm
Distancia entre agujeros	80x60 mm
Diámetro de los orificios de fijación	9 mm
Altura total	128 mm
Voladizo	40 mm
Peso	0,61 kg
Temperatura de funcionamiento continuo	de -25 a +80 °C
Temperatura, exposición breve (máx. 10 min)	de -30 a +110 °C
Dureza de la banda de rodadura	70 Shore D

Características y aplicaciones

La rueda admite lavados frecuentes y sirve en ambientes calientes y húmedos. El acero inoxidable no se oxida y conserva su aspecto. Bajo pedido: otros colores de rueda y de banda de rodadura, así como una banda de rodadura conductora o antiestática (ESD).

Envíenos el plano o las medidas de la rueda que desea sustituir y le confirmaremos la compatibilidad. Presupuesto en 1 o 2 días laborables.

Datos de la base de datos de productos de LIV, octubre de 2026.