Rueda giratoria con freno total 200 mm, poliuretano, rodamiento de bolas, platina 135x110 mm, 300 kg, Ref. 40573

Rueda giratoria con freno total, diámetro de rueda 200 mm, banda de rodadura de poliuretano, con rodamiento de bolas. Soporta 300 kg dinámicos y 370 kg estáticos, fijación con platina de 135x110 mm, distancia entre agujeros 105x80 mm.



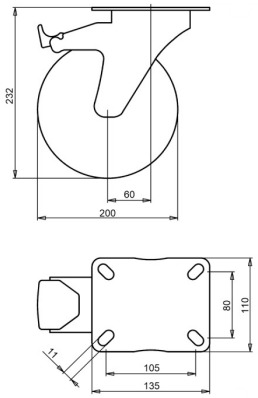

Número de plano **2-053-40K** | Referencia **40573** | EAN **3838461405730**

Tipo	Rueda giratoria con freno total
Diámetro de rueda	200 mm
Ancho de rueda	50 mm
Banda de rodadura	banda de rodadura de poliuretano, 92 Shore A
Color de la banda de rodadura	verde
Centro de rueda	poliamida
Tipo de rodamiento	rodamiento de bolas
Capacidad de carga dinámica	300 kg
Capacidad de carga estática	370 kg
Platina	135x110 mm
Distancia entre agujeros	105x80 mm
Diámetro de los orificios de fijación	11 mm
Altura total	232 mm
Voladizo	60 mm
Freno	freno total (bloquea rueda y giro)
Peso	3,33 kg
Temperatura de funcionamiento continuo	de -25 a +55 °C
Temperatura, exposición breve (máx. 10 min)	de -30 a +55 °C
Material de la banda de rodadura	Poliuretano inyectado

Horquilla cincada electrolíticamente y sin Cr(VI).

Características y aplicaciones

La banda de poliuretano resiste los cortes y sirve para suelos con piedras. Tolera grandes diferencias de temperatura. Bajo pedido: otros colores de rueda y de banda de rodadura, así como una banda de rodadura conductora o antiestática (ESD).

Envíenos el plano o las medidas de la rueda que desea sustituir y le confirmaremos la compatibilidad. Presupuesto en 1 o 2 días laborables.

Datos de la base de datos de productos de LIV, octubre de 2026.