Rueda giratoria 125 mm, goma elástica, rodamiento de bolas, platina 105x85 mm, 200 kg, Ref. 39933

Rueda giratoria con rueda de 125 mm de diámetro, banda de goma elástica, sobre rodamiento de bolas. Capacidad de carga 200 kg dinámicos y 250 kg estáticos, fijación con platina de 105x85 mm, distancia entre agujeros 80x60 mm.



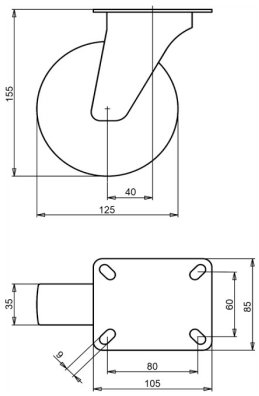

Número de plano **2-042-25K** | Referencia **39933** | EAN **3838461399336**

Tipo	Rueda giratoria
Diámetro de rueda	125 mm
Ancho de rueda	35 mm
Banda de rodadura	banda de goma elástica, 70 Shore A
Color de la banda de rodadura	verde
Centro de rueda	poliamida
Tipo de rodamiento	rodamiento de bolas
Capacidad de carga dinámica	200 kg
Capacidad de carga estática	250 kg
Platina	105x85 mm
Distancia entre agujeros	80x60 mm
Diámetro de los orificios de fijación	9 mm
Altura total	155 mm
Voladizo	40 mm
Peso	1,04 kg
Temperatura de funcionamiento continuo	de -25 a +80 °C
Temperatura, exposición breve (máx. 10 min)	de -30 a +110 °C

Horquilla cincada electrolíticamente y sin Cr(VI). Banda de rodadura sin HAP (Directiva UE 2005/69/CE).

Características y aplicaciones

La banda de goma elástica arranca con poco esfuerzo y rueda con suavidad. Cuida el suelo, también cuando el equipo está parado. Bajo pedido: otros colores de rueda y de banda de rodadura, así como una banda de rodadura conductora o antiestática (ESD).

Envíenos el plano o las medidas de la rueda que desea sustituir y le confirmaremos la compatibilidad. Presupuesto en 1 o 2 días laborables.

Datos de la base de datos de productos de LIV, octubre de 2026.