Rueda fija 125 mm, goma gris, rodamiento de rodillos, platina 105x85 mm, 130 kg, Ref. 33383

Rueda fija, banda de rodadura de goma gris, rodamiento de rodillos, diámetro de rueda 125 mm. Capacidad de carga 130 kg dinámicos y 160 kg estáticos, fijación con platina de 105x85 mm, distancia entre agujeros 80x60 mm.



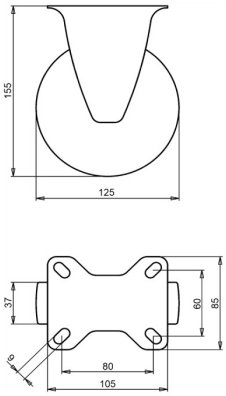

Número de plano **2-953 ISO** | Referencia **33383** | EAN **3838461333835**

Tipo	Rueda fija
Diámetro de rueda	125 mm
Ancho de rueda	37 mm
Banda de rodadura	banda de rodadura de goma gris, 83 Shore A
Color de la banda de rodadura	gris
Centro de rueda	polipropileno
Tipo de rodamiento	rodamiento de rodillos
Capacidad de carga dinámica	130 kg
Capacidad de carga estática	160 kg
Platina	105x85 mm
Distancia entre agujeros	80x60 mm
Diámetro de los orificios de fijación	9 mm
Altura total	155 mm
Peso	0,85 kg
Temperatura de funcionamiento continuo	de -20 a +70 °C
Temperatura, exposición breve (máx. 10 min)	de -30 a +80 °C

Horquilla cincada electrolíticamente y sin Cr(VI). Banda de rodadura sin HAP (Directiva UE 2005/69/CE). Ensayada según EN 12532.

Características y aplicaciones

La goma gris no deja marcas en el suelo. La banda amortigua vibraciones y ruido, y la rueda sirve en interior y exterior. Bajo pedido: otros colores de rueda y de banda de rodadura, así como una banda de rodadura conductora o antiestática (ESD).

Envíenos el plano o las medidas de la rueda que desea sustituir y le confirmaremos la compatibilidad. Presupuesto en 1 o 2 días laborables.

Datos de la base de datos de productos de LIV, octubre de 2026.