Rueda giratoria 200 mm, neumático, cojinete liso, platina 135x110 mm, 60 kg, Ref. 32664

Rueda giratoria con rueda de 200 mm de diámetro, gris, sobre cojinete liso. Capacidad de carga 60 kg dinámicos y 70 kg estáticos, fijación con platina de 135x110 mm, distancia entre agujeros 105x80 mm.



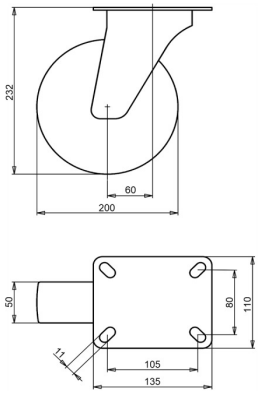

Número de plano **2-412 ISO** | Referencia **32664** | EAN **3838461326646**

Tipo	Rueda giratoria
Diámetro de rueda	200 mm
Ancho de rueda	50 mm
Banda de rodadura	gris
Centro de rueda	polipropileno
Tipo de rodamiento	cojinete liso
Capacidad de carga dinámica	60 kg
Capacidad de carga estática	70 kg
Platina	135x110 mm
Distancia entre agujeros	105x80 mm
Diámetro de los orificios de fijación	11 mm
Altura total	232 mm
Voladizo	60 mm
Peso	1,63 kg
Temperatura de funcionamiento continuo	de -5 a +60 °C
Temperatura, exposición breve (máx. 10 min)	de -5 a +60 °C

Horquilla cincada electrolíticamente y sin Cr(VI). Banda de rodadura sin HAP (Directiva UE 2005/69/CE).

Características y aplicaciones

No deja marcas en el suelo. Apta para terreno irregular, y el neumático amortigua los golpes. Bajo pedido: otros colores de rueda y de banda de rodadura, así como una banda de rodadura conductora o antiestática (ESD).

Envíenos el plano o las medidas de la rueda que desea sustituir y le confirmaremos la compatibilidad. Presupuesto en 1 o 2 días laborables.

Datos de la base de datos de productos de LIV, octubre de 2026.