Rueda giratoria 100 mm, poliamida, rodamiento de rodillos, platina 105x85 mm, 200 kg, Ref. 32384, centro de rueda blanco

Rueda giratoria, rueda maciza de poliamida, rodamiento de rodillos, diámetro de rueda 100 mm. Capacidad de carga 200 kg dinámicos y 250 kg estáticos, fijación con platina de 105x85 mm, distancia entre agujeros 80x60 mm.



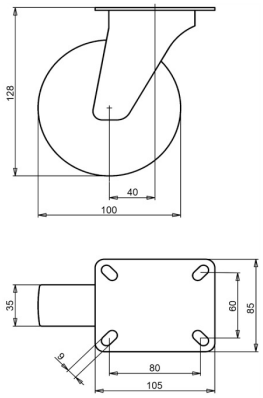

Número de plano **2-661 A** | Referencia **32384** | EAN **3838461323843**

Tipo	Rueda giratoria
Diámetro de rueda	100 mm
Ancho de rueda	35 mm
Banda de rodadura	rueda maciza de poliamida, 70±5 Shore D
Centro de rueda	poliamida
Tipo de rodamiento	rodamiento de rodillos
Capacidad de carga dinámica	200 kg
Capacidad de carga estática	250 kg
Platina	105x85 mm
Distancia entre agujeros	80x60 mm
Diámetro de los orificios de fijación	9 mm
Altura total	128 mm
Voladizo	40 mm
Peso	0,65 kg
Temperatura de funcionamiento continuo	de -25 a +80 °C
Temperatura, exposición breve (máx. 10 min)	de -30 a +110 °C
Dureza de la banda de rodadura	70 Shore D

Horquilla cincada electrolíticamente y sin Cr(VI).

Características y aplicaciones

La poliamida resiste muchos productos químicos, soporta cargas altas y absorbe los golpes. Tolera grandes variaciones de temperatura. Bajo pedido: otros colores de rueda y de banda de rodadura, así como una banda de rodadura conductora o antiestática (ESD).

Envíenos el plano o las medidas de la rueda que desea sustituir y le confirmaremos la compatibilidad. Presupuesto en 1 o 2 días laborables.

Datos de la base de datos de productos de LIV, octubre de 2026.