Rueda fija 108 mm, polipropileno, rodamiento de rodillos, platina 105x85 mm, 150 kg, Ref. 31813, centro de rueda blanco

Rueda fija, diámetro de rueda 108 mm, rueda maciza de polipropileno, con rodamiento de rodillos. Soporta 150 kg dinámicos y 180 kg estáticos, fijación con platina de 105x85 mm, distancia entre agujeros 80x60 mm.



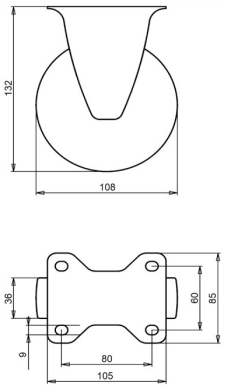

Número de plano **2-716 ISO** | Referencia **31813** | EAN **3838461318139**

Tipo	Rueda fija
Diámetro de rueda	108 mm
Ancho de rueda	36 mm
Banda de rodadura	rueda maciza de polipropileno, 60±5 Shore D
Centro de rueda	polipropileno
Tipo de rodamiento	rodamiento de rodillos
Capacidad de carga dinámica	150 kg
Capacidad de carga estática	180 kg
Platina	105x85 mm
Distancia entre agujeros	80x60 mm
Diámetro de los orificios de fijación	9 mm
Altura total	132 mm
Peso	0,46 kg
Temperatura de funcionamiento continuo	de -20 a +60 °C
Dureza de la banda de rodadura	60 Shore D

Horquilla cincada electrolíticamente y sin Cr(VI).

Características y aplicaciones

El polipropileno resiste los ácidos, se desgasta despacio y rueda con poca resistencia. Bajo pedido: otros colores de rueda y de banda de rodadura, así como una banda de rodadura conductora o antiestática (ESD).

Envíenos el plano o las medidas de la rueda que desea sustituir y le confirmaremos la compatibilidad. Presupuesto en 1 o 2 días laborables.

Datos de la base de datos de productos de LIV, octubre de 2026.