Rueda fija 350 mm, neumático, rodamiento de bolas, platina 190x120 mm, 300 kg, Ref. 31362

Rueda fija con rueda de 350 mm de diámetro, neumático negro, sobre rodamiento de bolas. Capacidad de carga 300 kg dinámicos y 370 kg estáticos, fijación con platina de 190x120 mm, distancia entre agujeros 150x75 mm.



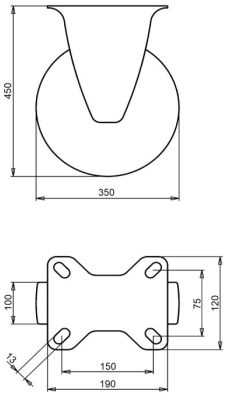

Número de plano **2-517** | Referencia **31362** | EAN **3838461313622**

Tipo	Rueda fija
Diámetro de rueda	350 mm
Ancho de rueda	100 mm
Banda de rodadura	neumático negro
Centro de rueda	acero cincado electrolíticamente, sin Cr(VI)
Tipo de rodamiento	rodamiento de bolas
Capacidad de carga dinámica	300 kg
Capacidad de carga estática	370 kg
Platina	190x120 mm
Distancia entre agujeros	150x75 mm
Diámetro de los orificios de fijación	13 mm
Altura total	450 mm
Peso	11,1 kg
Temperatura de funcionamiento continuo	de -5 a +60 °C
Temperatura, exposición breve (máx. 10 min)	de -5 a +60 °C

Horquilla cincada electrolíticamente y sin Cr(VI). Banda de rodadura sin HAP (Directiva UE 2005/69/CE).

Características y aplicaciones

Pasa sobre obstáculos y se adapta a terreno irregular. Fácil de manejar. Bajo pedido: otros colores de rueda y de banda de rodadura, así como una banda de rodadura conductora o antiestática (ESD).

Envíenos el plano o las medidas de la rueda que desea sustituir y le confirmaremos la compatibilidad. Presupuesto en 1 o 2 días laborables.

Datos de la base de datos de productos de LIV, octubre de 2026.