# Rueda giratoria con freno total 150 mm, polipropileno, rodamiento de rodillos, platina 135x110 mm, 250 kg, Ref. 30664, centro de rueda blanco

Rueda giratoria con freno total, diámetro de rueda 150 mm, rueda maciza de polipropileno, con rodamiento de rodillos. Soporta 250 kg dinámicos y 310 kg estáticos, fijación con platina de 135x110 mm, distancia entre agujeros 105x80 mm.



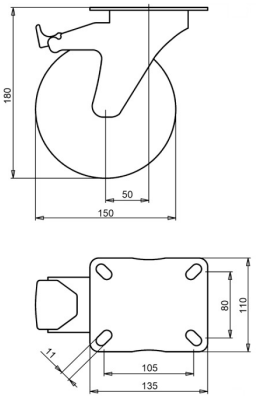





Número de plano **2-724 A** | Referencia **30664** | EAN **3838461306648**

| | |
|---|---|
| **Tipo** | Rueda giratoria con freno total |
| **Diámetro de rueda** | 150 mm |
| **Ancho de rueda** | 46 mm |
| **Banda de rodadura** | rueda maciza de polipropileno, 60±5 Shore D |
| **Centro de rueda** | polipropileno |
| **Tipo de rodamiento** | rodamiento de rodillos |
| **Capacidad de carga dinámica** | 250 kg |
| **Capacidad de carga estática** | 310 kg |
| **Platina** | 135x110 mm |
| **Distancia entre agujeros** | 105x80 mm |
| **Diámetro de los orificios de fijación** | 11 mm |
| **Altura total** | 180 mm |
| **Voladizo** | 50 mm |
| **Freno** | freno total (bloquea rueda y giro) |
| **Peso** | 1,7 kg |
| **Temperatura de funcionamiento continuo** | de -20 a +60 °C |
| **Dureza de la banda de rodadura** | 60 Shore D |

Horquilla cincada electrolíticamente y sin Cr(VI).

## Características y aplicaciones

El polipropileno resiste los ácidos, se desgasta despacio y rueda con poca resistencia. Bajo pedido: otros colores de rueda y de banda de rodadura, así como una banda de rodadura conductora o antiestática (ESD).

Envíenos el plano o las medidas de la rueda que desea sustituir y le confirmaremos la compatibilidad. Presupuesto en 1 o 2 días laborables.

Datos de la base de datos de productos de LIV, octubre de 2026.