Rueda giratoria con freno total 150 mm, poliamida, rodamiento de bolas, platina 135x110 mm, 300 kg, Ref. 30504

Rueda giratoria con freno total con rueda de 150 mm de diámetro, rueda maciza de poliamida, sobre rodamiento de bolas. Capacidad de carga 300 kg dinámicos y 370 kg estáticos, fijación con platina de 135x110 mm, distancia entre agujeros 105x80 mm.



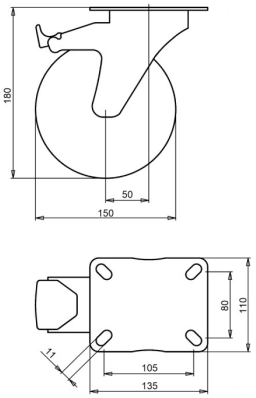

Número de plano **2-724 A** | Referencia **30504** | EAN **3838461305047**

Tipo	Rueda giratoria con freno total
Diámetro de rueda	150 mm
Ancho de rueda	46 mm
Banda de rodadura	rueda maciza de poliamida, 70±5 Shore D
Centro de rueda	poliamida
Tipo de rodamiento	rodamiento de bolas
Capacidad de carga dinámica	300 kg
Capacidad de carga estática	370 kg
Platina	135x110 mm
Distancia entre agujeros	105x80 mm
Diámetro de los orificios de fijación	11 mm
Altura total	180 mm
Voladizo	50 mm
Freno	freno total (bloquea rueda y giro)
Peso	1,7 kg
Temperatura de funcionamiento continuo	de -25 a +80 °C
Temperatura, exposición breve (máx. 10 min)	de -30 a +110 °C
Dureza de la banda de rodadura	70 Shore D

Horquilla cincada electrolíticamente y sin Cr(VI).

Características y aplicaciones

La poliamida resiste muchos productos químicos, soporta cargas altas y absorbe los golpes. Tolera grandes variaciones de temperatura. Bajo pedido: otros colores de rueda y de banda de rodadura, así como una banda de rodadura conductora o antiestática (ESD).

Envíenos el plano o las medidas de la rueda que desea sustituir y le confirmaremos la compatibilidad. Presupuesto en 1 o 2 días laborables.

Datos de la base de datos de productos de LIV, octubre de 2026.