# Rueda fija 350 mm, goma negra, rodamiento de bolas, platina 190x120 mm, 300 kg, Ref. 22827

Rueda fija con rueda de 350 mm de diámetro, banda de rodadura de goma negra, sobre rodamiento de bolas. Capacidad de carga 300 kg dinámicos y 370 kg estáticos, fijación con platina de 190x120 mm, distancia entre agujeros 150x75 mm.



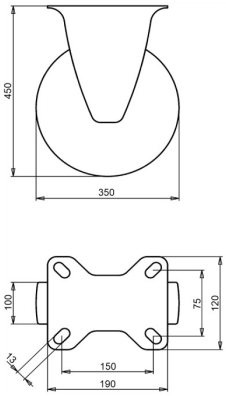


Número de plano **2-239** | Referencia **22827** | EAN **3838461228278**

| | |
|---|---|
| **Tipo** | Rueda fija |
| **Diámetro de rueda** | 350 mm |
| **Ancho de rueda** | 100 mm |
| **Banda de rodadura** | banda de rodadura de goma negra, 80 Shore A |
| **Color de la banda de rodadura** | negro |
| **Centro de rueda** | acero cincado electrolíticamente, sin Cr(VI) |
| **Tipo de rodamiento** | rodamiento de bolas |
| **Capacidad de carga dinámica** | 300 kg |
| **Capacidad de carga estática** | 370 kg |
| **Platina** | 190x120 mm |
| **Distancia entre agujeros** | 150x75 mm |
| **Diámetro de los orificios de fijación** | 13 mm |
| **Altura total** | 450 mm |
| **Peso** | 18,15 kg |
| **Temperatura de funcionamiento continuo** | de -20 a +70 °C |
| **Temperatura, exposición breve (máx. 10 min)** | de -30 a +80 °C |

Horquilla cincada electrolíticamente y sin Cr(VI). Banda de rodadura sin HAP (Directiva UE 2005/69/CE).

## Características y aplicaciones

Pasa sobre obstáculos y se adapta a terreno irregular. Fácil de manejar. Bajo pedido: otros colores de rueda y de banda de rodadura, así como una banda de rodadura conductora o antiestática (ESD).

Envíenos el plano o las medidas de la rueda que desea sustituir y le confirmaremos la compatibilidad. Presupuesto en 1 o 2 días laborables.

Datos de la base de datos de productos de LIV, octubre de 2026.