Transport-Bockrolle 250 mm, Gummi schwarz, Gleitlager, Platte 175x140 mm, 300 kg, Art.-Nr. 67992

Transport-Bockrolle mit 250 mm Raddurchmesser, schwarze Gummilauffläche, auf Gleitlager. Tragfähigkeit 300 kg dynamisch und 370 kg statisch, Anschraubplatte 175x140 mm, Lochabstand 140x105 mm.



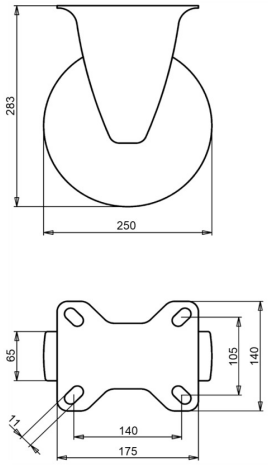

Zeichnungsnummer **2-503 ISO** | Artikelnummer **67992** | EAN **3838461679926**

Typ	Transport-Bockrolle
Raddurchmesser	250 mm
Radbreite	65 mm
Lauffläche	schwarze Gummilauffläche, 80 Shore A
Laufflächenfarbe	schwarz
Radkörper	Stahl, galvanisch verzinkt, Cr(VI)-frei
Lagerung	Gleitlager
Tragfähigkeit dynamisch	300 kg
Tragfähigkeit statisch	370 kg
Anschraubplatte	175x140 mm
Lochabstand	140x105 mm
Schraublochdurchmesser	11 mm
Bauhöhe	283 mm
Gewicht	5,1 kg
Temperatur, Dauerbetrieb	-20 bis +70 °C
Temperatur, kurzzeitig (max. 10 min)	-30 bis +80 °C

Gabel galvanisch verzinkt und Cr(VI)-frei. Lauffläche PAK-frei (EU-Richtlinie 2005/69/EG). Geprüft nach EN 12532.

Eigenschaften und Einsatz

Lenkt leicht und kommt mit unebenen Böden und Hindernissen zurecht. Stahlfelge und Gummireifen ergeben ein stabiles Rad. Auf Anfrage: andere Rad- und Reifenfarben sowie ein elektrisch leitfähiger oder antistatischer Reifen (ESD).

Schicken Sie uns die Zeichnung oder die Maße der zu ersetzenden Rolle, wir bestätigen die Passung. Angebot innerhalb von 1 bis 2 Werktagen.

Technische Daten aus der LIV-Produktdatenbank, Stand Oktober 2026.