Bockrolle 200 mm, Polypropylen, Rollenlager, Platte 135x110 mm, 250 kg, Art.-Nr. 67008, Radkörper weiß

Bockrolle mit 200 mm Raddurchmesser, Vollrad aus Polypropylen, auf Rollenlager. Tragfähigkeit 250 kg dynamisch und 310 kg statisch, Anschraubplatte 135x110 mm, Lochabstand 105x80 mm.



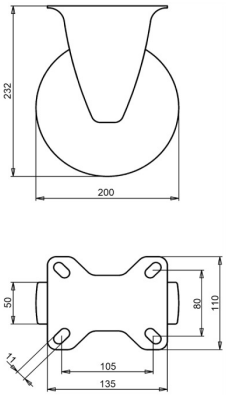

Zeichnungsnummer **2-669 ISO** | Artikelnummer **67008** | EAN **3838461670084**

Typ	Bockrolle
Raddurchmesser	200 mm
Radbreite	50 mm
Lauffläche	Vollrad aus Polypropylen, 60±5 Shore D
Radkörper	Polypropylen
Lagerung	Rollenlager
Tragfähigkeit dynamisch	250 kg
Tragfähigkeit statisch	310 kg
Anschraubplatte	135x110 mm
Lochabstand	105x80 mm
Schraublochdurchmesser	11 mm
Bauhöhe	232 mm
Gewicht	1,65 kg
Temperatur, Dauerbetrieb	-20 bis +60 °C
Härte der Lauffläche	60 Shore D

Gabel galvanisch verzinkt und Cr(VI)-frei.

Eigenschaften und Einsatz

Polypropylen ist säurebeständig, verschleißt langsam und rollt mit geringem Rollwiderstand. Auf Anfrage: andere Rad- und Reifenfarben sowie ein elektrisch leitfähiger oder antistatischer Reifen (ESD).

Schicken Sie uns die Zeichnung oder die Maße der zu ersetzenden Rolle, wir bestätigen die Passung. Angebot innerhalb von 1 bis 2 Werktagen.

Technische Daten aus der LIV-Produktdatenbank, Stand Oktober 2026.