Bockrolle 125 mm, Polyamid, Rollenlager, Platte 105x85 mm, 250 kg, Art.-Nr. 66995, Radkörper schwarz

Bockrolle, Vollrad aus Polyamid, Rollenlager, Raddurchmesser 125 mm. Tragfähigkeit 250 kg dynamisch und 310 kg statisch, Anschraubplatte 105x85 mm, Lochabstand 80x60 mm.



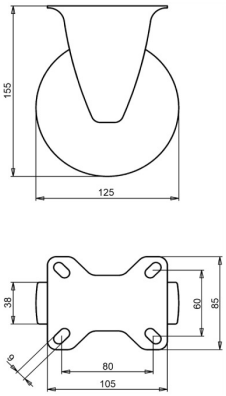

Zeichnungsnummer **2-667 ISO** | Artikelnummer **66995** | EAN **3838461669958**

Typ	Bockrolle
Raddurchmesser	125 mm
Radbreite	38 mm
Lauffläche	Vollrad aus Polyamid, 70±5 Shore D
Radkörper	Polyamid
Lagerung	Rollenlager
Tragfähigkeit dynamisch	250 kg
Tragfähigkeit statisch	310 kg
Anschraubplatte	105x85 mm
Lochabstand	80x60 mm
Schraublochdurchmesser	9 mm
Bauhöhe	155 mm
Gewicht	0,62 kg
Temperatur, Dauerbetrieb	-25 bis +80 °C
Temperatur, kurzzeitig (max. 10 min)	-30 bis +110 °C
Härte der Lauffläche	70 Shore D

Gabel galvanisch verzinkt und Cr(VI)-frei.

Eigenschaften und Einsatz

Polyamid ist gegen viele Chemikalien beständig, trägt hohe Lasten und verträgt Stöße. Große Temperaturwechsel sind kein Problem. Auf Anfrage: andere Rad- und Reifenfarben sowie ein elektrisch leitfähiger oder antistatischer Reifen (ESD).

Schicken Sie uns die Zeichnung oder die Maße der zu ersetzenden Rolle, wir bestätigen die Passung. Angebot innerhalb von 1 bis 2 Werktagen.

Technische Daten aus der LIV-Produktdatenbank, Stand Oktober 2026.