Transport-Bockrolle 160 mm, Gummi schwarz, Gleitlager, Platte 135x110 mm, 180 kg, Art.-Nr. 61517

Transport-Bockrolle, schwarze Gummilauffläche, Gleitlager, Raddurchmesser 160 mm. Tragfähigkeit 180 kg dynamisch und 220 kg statisch, Anschraubplatte 135x110 mm, Lochabstand 105x80 mm.



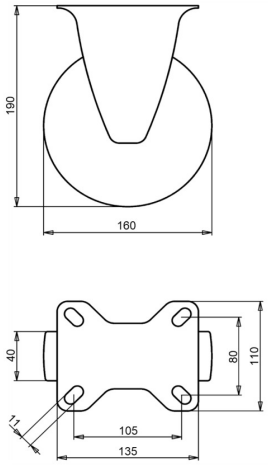

Zeichnungsnummer **2-217 ISO** | Artikelnummer **61517** | EAN **3838461615177**

Typ	Transport-Bockrolle
Raddurchmesser	160 mm
Radbreite	40 mm
Lauffläche	schwarze Gummilauffläche, 80 Shore A
Laufflächenfarbe	schwarz
Radkörper	Stahl, galvanisch verzinkt, Cr(VI)-frei
Lagerung	Gleitlager
Tragfähigkeit dynamisch	180 kg
Tragfähigkeit statisch	220 kg
Anschraubplatte	135x110 mm
Lochabstand	105x80 mm
Schraublochdurchmesser	11 mm
Bauhöhe	190 mm
Gewicht	1,85 kg
Temperatur, Dauerbetrieb	-20 bis +70 °C
Temperatur, kurzzeitig (max. 10 min)	-30 bis +80 °C

Gabel galvanisch verzinkt und Cr(VI)-frei. Lauffläche PAK-frei (EU-Richtlinie 2005/69/EG). Geprüft nach EN 12532.

Eigenschaften und Einsatz

Lenkt leicht und kommt mit unebenen Böden und Hindernissen zurecht. Stahlfelge und Gummireifen ergeben ein stabiles Rad. Auf Anfrage: andere Rad- und Reifenfarben sowie ein elektrisch leitfähiger oder antistatischer Reifen (ESD).

Schicken Sie uns die Zeichnung oder die Maße der zu ersetzenden Rolle, wir bestätigen die Passung. Angebot innerhalb von 1 bis 2 Werktagen.

Technische Daten aus der LIV-Produktdatenbank, Stand Oktober 2026.