Schwerlast-Bockrolle 200 mm, Polyurethan-Laufbelag, Kugellager, Platte 140x118 mm, 1000 kg, Art.-Nr. 61004

Schwerlast-Bockrolle, Polyurethan-Laufbelag, Kugellager, Raddurchmesser 200 mm. Tragfähigkeit 1000 kg dynamisch und 1250 kg statisch, Anschraubplatte 140x118 mm, Lochabstand 105x80 mm.



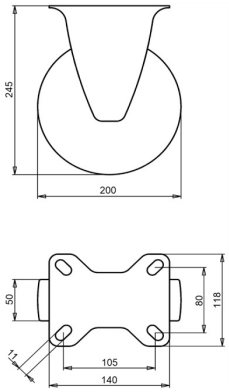

Zeichnungsnummer **2-330 ISO** | Artikelnummer **61004** | EAN **3838461610042**

Typ	Schwerlast-Bockrolle
Raddurchmesser	200 mm
Radbreite	50 mm
Lauffläche	Polyurethan-Laufbelag, 92 Shore A
Laufflächenfarbe	orange/rot/braun
Radkörper	Grauguss
Lagerung	Kugellager
Tragfähigkeit dynamisch	1000 kg
Tragfähigkeit statisch	1250 kg
Anschraubplatte	140x118 mm
Lochabstand	105x80 mm
Schraublochdurchmesser	11 mm
Bauhöhe	245 mm
Gewicht	5,7 kg
Temperatur, Dauerbetrieb	-20 bis +70 °C
Temperatur, kurzzeitig (max. 10 min)	-30 bis +80 °C
Laufflächenmaterial	Polyurethan, spritzgegossen
Richtungssperre	Optional

Eigenschaften und Einsatz

Behält seine Form bei Stillstand, lässt sich leicht schieben und eignet sich für körnige Böden. Auf Anfrage: andere Rad- und Reifenfarben sowie ein elektrisch leitfähiger oder antistatischer Reifen (ESD).

Schicken Sie uns die Zeichnung oder die Maße der zu ersetzenden Rolle, wir bestätigen die Passung. Angebot innerhalb von 1 bis 2 Werktagen.

Technische Daten aus der LIV-Produktdatenbank, Stand Oktober 2026.