Schwerlast-Lenkrolle 200 mm, Polyurethan-Laufbelag, Kugellager, Platte 140x110 mm, 1000 kg, Art.-Nr. 61003

Schwerlast-Lenkrolle, Raddurchmesser 200 mm, Polyurethan-Laufbelag, Kugellager. Sie trägt 1000 kg dynamisch und 1250 kg statisch, Anschraubplatte 140x110 mm, Lochabstand 105x80 mm.



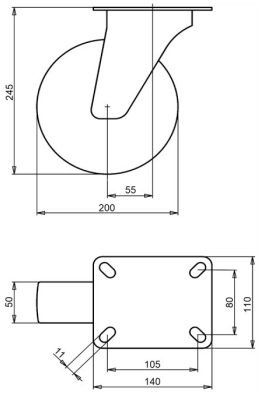

Zeichnungsnummer **2-370 ISO** | Artikelnummer **61003** | EAN **3838461610035**

Typ	Schwerlast-Lenkrolle
Raddurchmesser	200 mm
Radbreite	50 mm
Lauffläche	Polyurethan-Laufbelag, 92 Shore A
Laufflächenfarbe	orange/rot/braun
Radkörper	Grauguss
Lagerung	Kugellager
Tragfähigkeit dynamisch	1000 kg
Tragfähigkeit statisch	1250 kg
Anschraubplatte	140x110 mm
Lochabstand	105x80 mm
Schraublochdurchmesser	11 mm
Bauhöhe	245 mm
Ausladung	55 mm
Richtungsfeststeller	optional
Gewicht	6,8 kg
Temperatur, Dauerbetrieb	-20 bis +70 °C
Temperatur, kurzzeitig (max. 10 min)	-30 bis +80 °C
Laufflächenmaterial	Polyurethan, spritzgegossen

Eigenschaften und Einsatz

Behält seine Form bei Stillstand, lässt sich leicht schieben und eignet sich für körnige Böden. Auf Anfrage: andere Rad- und Reifenfarben sowie ein elektrisch leitfähiger oder antistatischer Reifen (ESD).

Schicken Sie uns die Zeichnung oder die Maße der zu ersetzenden Rolle, wir bestätigen die Passung. Angebot innerhalb von 1 bis 2 Werktagen.

Technische Daten aus der LIV-Produktdatenbank, Stand Oktober 2026.