Lenkrolle 125 mm, Polypropylen, Gleitlager, Platte 105x85 mm, 150 kg, Art.-Nr. 60810, Radkörper schwarz

Lenkrolle mit 125 mm Raddurchmesser, Vollrad aus Polypropylen, auf Gleitlager. Tragfähigkeit 150 kg dynamisch und 180 kg statisch, Anschraubplatte 105x85 mm, Lochabstand 80x60 mm.



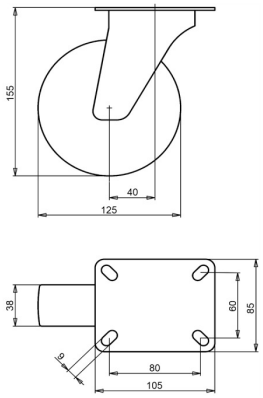

Zeichnungsnummer **2-672 ISO** | Artikelnummer **60810** | EAN **3838461608100**

Typ	Lenkrolle
Raddurchmesser	125 mm
Radbreite	38 mm
Lauffläche	Vollrad aus Polypropylen, 60±5 Shore D
Radkörper	Polypropylen
Lagerung	Gleitlager
Tragfähigkeit dynamisch	150 kg
Tragfähigkeit statisch	180 kg
Anschraubplatte	105x85 mm
Lochabstand	80x60 mm
Schraublochdurchmesser	9 mm
Bauhöhe	155 mm
Ausladung	40 mm
Gewicht	0,66 kg
Temperatur, Dauerbetrieb	-20 bis +60 °C
Härte der Lauffläche	60 Shore D

Lenkgabel galvanisch verzinkt und Cr(VI)-frei.

Eigenschaften und Einsatz

Polypropylen ist säurebeständig, verschleißt langsam und rollt mit geringem Rollwiderstand. Auf Anfrage: andere Rad- und Reifenfarben sowie ein elektrisch leitfähiger oder antistatischer Reifen (ESD).

Schicken Sie uns die Zeichnung oder die Maße der zu ersetzenden Rolle, wir bestätigen die Passung. Angebot innerhalb von 1 bis 2 Werktagen.

Technische Daten aus der LIV-Produktdatenbank, Stand Oktober 2026.