Schwerlast-Bockrolle 200 mm, Grauguss, Kugellager, Platte 140x110 mm, 800 kg, Art.-Nr. 56395

Schwerlast-Bockrolle, Raddurchmesser 200 mm, Grauguss-Lauffläche, Kugellager. Sie trägt 800 kg dynamisch und 1000 kg statisch, Anschraubplatte 140x110 mm, Lochabstand 105x80 mm.



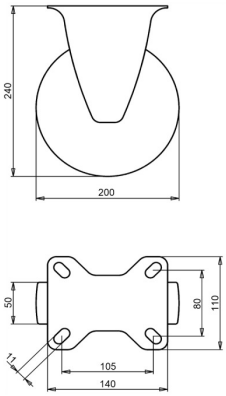

Zeichnungsnummer **2-151-40K** | Artikelnummer **56395** | EAN **3838461563959**

Typ	Schwerlast-Bockrolle
Raddurchmesser	200 mm
Radbreite	50 mm
Lauffläche	Grauguss-Lauffläche, 65 Shore A
Laufflächenfarbe	schwarz
Radkörper	Grauguss
Lagerung	Kugellager
Tragfähigkeit dynamisch	800 kg
Tragfähigkeit statisch	1000 kg
Anschraubplatte	140x110 mm
Lochabstand	105x80 mm
Schraublochdurchmesser	11 mm
Bauhöhe	240 mm
Gewicht	6 kg
Temperatur, Dauerbetrieb	-40 bis +130 °C
Temperatur, kurzzeitig (max. 10 min)	-40 bis +130 °C
Richtungssperre	Optional

Gabel galvanisch verzinkt und Cr(VI)-frei.

Eigenschaften und Einsatz

Verschleißt langsam und rollt mit geringem Widerstand. Große Temperaturwechsel sind kein Problem. Auf Anfrage: andere Rad- und Reifenfarben sowie ein elektrisch leitfähiger oder antistatischer Reifen (ESD).

Schicken Sie uns die Zeichnung oder die Maße der zu ersetzenden Rolle, wir bestätigen die Passung. Angebot innerhalb von 1 bis 2 Werktagen.

Technische Daten aus der LIV-Produktdatenbank, Stand Oktober 2026.