Schwerlast-Bockrolle 160 mm, Gummi schwarz, Kugellager, Platte 140x118 mm, 400 kg, Art.-Nr. 54623

Schwerlast-Bockrolle, schwarze Gummilauffläche, Kugellager, Raddurchmesser 160 mm. Tragfähigkeit 400 kg dynamisch und 500 kg statisch, Anschraubplatte 140x118 mm, Lochabstand 105x80 mm.



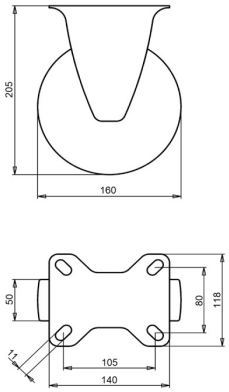

Zeichnungsnummer **2-361 ISO** | Artikelnummer **54623** | EAN **3838461546235**

Typ	Schwerlast-Bockrolle
Raddurchmesser	160 mm
Radbreite	50 mm
Lauffläche	schwarze Gummilauffläche, 65 Shore A
Laufflächenfarbe	schwarz
Radkörper	Grauguss
Lagerung	Kugellager
Tragfähigkeit dynamisch	400 kg
Tragfähigkeit statisch	500 kg
Anschraubplatte	140x118 mm
Lochabstand	105x80 mm
Schraublochdurchmesser	11 mm
Bauhöhe	205 mm
Gewicht	4,1 kg
Temperatur, Dauerbetrieb	-20 bis +70 °C
Temperatur, kurzzeitig (max. 10 min)	-30 bis +80 °C
Richtungssperre	Optional

Lauffläche PAK-frei (EU-Richtlinie 2005/69/EG).

Eigenschaften und Einsatz

Läuft leise, schützt schwere Waren und kommt mit ungünstigen Umgebungen zurecht. Auf Anfrage: andere Rad- und Reifenfarben sowie ein elektrisch leitfähiger oder antistatischer Reifen (ESD).

Schicken Sie uns die Zeichnung oder die Maße der zu ersetzenden Rolle, wir bestätigen die Passung. Angebot innerhalb von 1 bis 2 Werktagen.

Technische Daten aus der LIV-Produktdatenbank, Stand Oktober 2026.