Lenkrolle für Müllgroßbehälter 200 mm, Gummi schwarz, Gleitlager, Platte 135x108 mm, 250 kg, Stahlfelge, Art. 2-020-G11, Nr. 48512

Lenkrolle für Müllgroßbehälter, schwarze Gummilauffläche, Gleitlager, Raddurchmesser 200 mm. Tragfähigkeit 250 kg dynamisch und 310 kg statisch, Anschraubplatte 135x108 mm, Lochabstand 105x80 mm.



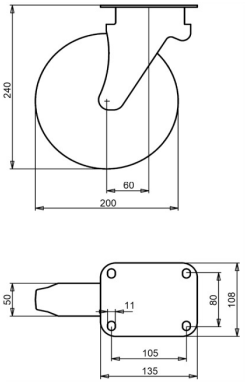

Zeichnungsnummer **2-030-G11** | Artikelnummer **49314** | EAN **3838461493140**

Raddurchmesser	200 mm
Radbreite	50 mm
Tragfähigkeit bei 4 km/h	250 kg
Statische Tragfähigkeit	310 kg
Bauhöhe	240 mm
Befestigungsart	Anschraubplatte
Plattengröße	135 x 108 mm
Lochabstand	105 x 80 mm
Rückenloch Ø	11 mm
Ausladung	60 mm
Lagerart	Gleitlager
Laufflächenmaterial	Gummi, schwarz
Härte der Lauffläche	80 Shore A
Radkörper	Stahlfelge, galvanisch verzinkt, Cr6-frei
Richtungssperre	Optional
Temperaturbereich	-20 bis +70 °C
Gewicht	2,62 kg

Lenkgabel galvanisch verzinkt und Cr(VI)-frei.

Eigenschaften und Einsatz

Für wechselndes Wetter und rauen Einsatz, mit langer Lebensdauer. Auf Anfrage: andere Rad- und Reifenfarben sowie ein elektrisch leitfähiger oder antistatischer Reifen (ESD).

Schicken Sie uns die Zeichnung oder die Maße der zu ersetzenden Rolle, wir bestätigen die Passung. Angebot innerhalb von 1 bis 2 Werktagen.

Technische Daten aus der LIV-Produktdatenbank, Stand Oktober 2026.