Bockrolle 125 mm, hitzebeständiges Polyamid, Gleitlager, Platte 105x85 mm, 200 kg, Art.-Nr. 44919

Bockrolle mit 125 mm Raddurchmesser, hitzebeständiges Vollrad aus Polyamid, auf Gleitlager. Tragfähigkeit 200 kg dynamisch und 250 kg statisch, Anschraubplatte 105x85 mm, Lochabstand 80x60 mm.



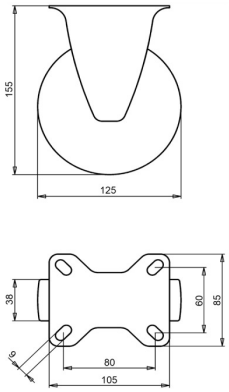

Zeichnungsnummer **2-428-25D** | Artikelnummer **44919** | EAN **3838461449192**

Typ	Bockrolle
Raddurchmesser	125 mm
Radbreite	38 mm
Lauffläche	hitzebeständiges Vollrad aus Polyamid, 85±5 Shore D
Radkörper	hitzebeständiges Polyamid
Lagerung	Gleitlager
Tragfähigkeit dynamisch	200 kg
Tragfähigkeit statisch	250 kg
Anschraubplatte	105x85 mm
Lochabstand	80x60 mm
Schraublochdurchmesser	9 mm
Bauhöhe	155 mm
Gewicht	0,64 kg
Temperatur, Dauerbetrieb	-25 bis +250 °C
Temperatur, kurzzeitig (max. 10 min)	-40 bis +300 °C
Laufflächenmaterial	Hitzebeständiges Polyamid
Härte der Lauffläche	85 Shore D

Gabel galvanisch verzinkt und Cr(VI)-frei.

Eigenschaften und Einsatz

Für Hitze gebaut und in Bäckereien im Einsatz. Die Temperaturen für Dauerbetrieb und kurzzeitige Belastung stehen in der Tabelle. Auf Anfrage: andere Rad- und Reifenfarben sowie ein elektrisch leitfähiger oder antistatischer Reifen (ESD).

Schicken Sie uns die Zeichnung oder die Maße der zu ersetzenden Rolle, wir bestätigen die Passung. Angebot innerhalb von 1 bis 2 Werktagen.

Technische Daten aus der LIV-Produktdatenbank, Stand Oktober 2026.