Edelstahl-Rad 200 mm, Polyurethan-Laufbelag, Gleitlager, Achsloch 12,5 mm, 500 kg, Art.-Nr. 43115

Edelstahl-Rad, Polyurethan-Laufbelag, Gleitlager, Raddurchmesser 200 mm. Tragfähigkeit 500 kg dynamisch und 620 kg statisch, Achsloch 12,5 mm.

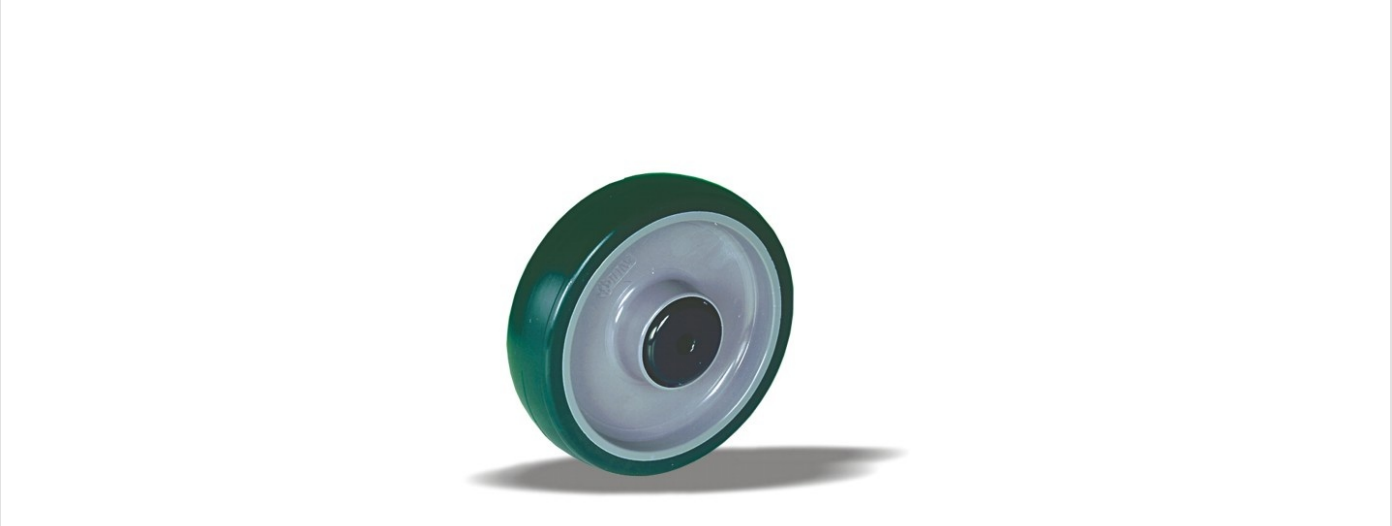

Zeichnungsnummer **2-050-40D** | Artikelnummer **43115** | EAN **3838461431159**

Typ	Edelstahl-Rad
Raddurchmesser	200 mm
Radbreite	50 mm
Lauffläche	Polyurethan-Laufbelag, 92 Shore A
Laufflächenfarbe	grün
Radkörper	Polyamid
Lagerung	Gleitlager
Tragfähigkeit dynamisch	500 kg
Tragfähigkeit statisch	620 kg
Achsloch	12,5 mm
Gewicht	0,95 kg
Temperatur, Dauerbetrieb	-25 bis +55 °C
Temperatur, kurzzeitig (max. 10 min)	-30 bis +55 °C
Befestigungsart	Radnabe
Nabenlänge	58 mm
Laufflächenmaterial	Polyurethan, spritzgegossen

Eigenschaften und Einsatz

Geringe Verformung bei längerem Stillstand, ölbeständig. Der Temperaturbereich ist weit, siehe Tabelle. Auf Anfrage: andere Rad- und Reifenfarben sowie ein elektrisch leitfähiger oder antistatischer Reifen (ESD).

Schicken Sie uns die Zeichnung oder die Maße der zu ersetzenden Rolle, wir bestätigen die Passung. Angebot innerhalb von 1 bis 2 Werktagen.

Technische Daten aus der LIV-Produktdatenbank, Stand Oktober 2026.