Edelstahl-Rad 125 mm, Polyurethan-Laufbelag, Rollenlager, Achsloch 8,5 mm, 200 kg, Art.-Nr. 43035

Edelstahl-Rad mit 125 mm Raddurchmesser, Polyurethan-Laufbelag, auf Rollenlager. Tragfähigkeit 200 kg dynamisch und 250 kg statisch, Achsloch 8,5 mm.

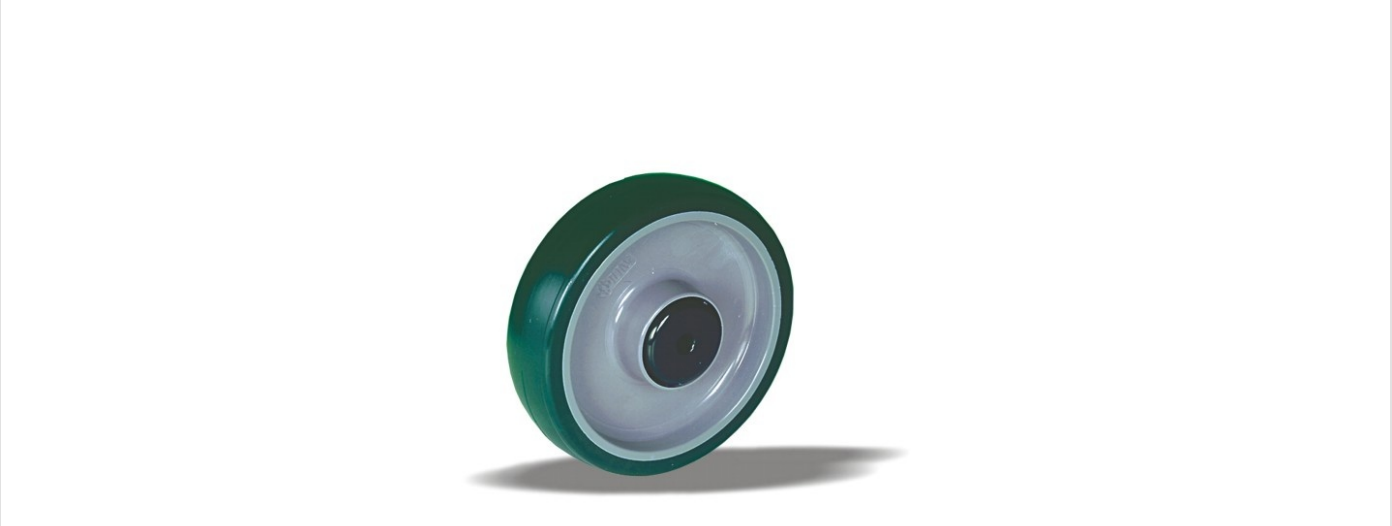

Zeichnungsnummer **2-050-25V** | Artikelnummer **43035** | EAN **3838461430350**

Typ	Edelstahl-Rad
Raddurchmesser	125 mm
Radbreite	32 mm
Lauffläche	Polyurethan-Laufbelag, 92 Shore A
Laufflächenfarbe	grün
Radkörper	Polyamid
Lagerung	Rollenlager
Tragfähigkeit dynamisch	200 kg
Tragfähigkeit statisch	250 kg
Achsloch	8,5 mm
Gewicht	0,34 kg
Temperatur, Dauerbetrieb	-25 bis +55 °C
Temperatur, kurzzeitig (max. 10 min)	-30 bis +55 °C
Befestigungsart	Radnabe
Nabenlänge	44 mm
Laufflächenmaterial	Polyurethan, spritzgegossen

Eigenschaften und Einsatz

Geringe Verformung bei längerem Stillstand, ölbeständig. Der Temperaturbereich ist weit, siehe Tabelle. Auf Anfrage: andere Rad- und Reifenfarben sowie ein elektrisch leitfähiger oder antistatischer Reifen (ESD).

Schicken Sie uns die Zeichnung oder die Maße der zu ersetzenden Rolle, wir bestätigen die Passung. Angebot innerhalb von 1 bis 2 Werktagen.

Technische Daten aus der LIV-Produktdatenbank, Stand Oktober 2026.