Schwerlast-Lenkrolle 160 mm, Polyurethan-Laufbelag, Gleitlager, Platte 140x110 mm, 400 kg, Art.-Nr. 42585

Schwerlast-Lenkrolle mit 160 mm Raddurchmesser, Polyurethan-Laufbelag, auf Gleitlager. Tragfähigkeit 400 kg dynamisch und 500 kg statisch, Anschraubplatte 140x110 mm, Lochabstand 105x80 mm.



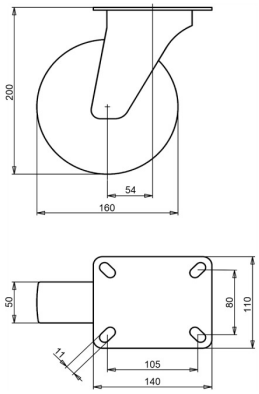

Zeichnungsnummer **2-082-32D** | Artikelnummer **42585** | EAN **3838461425851**

Typ	Schwerlast-Lenkrolle
Raddurchmesser	160 mm
Radbreite	50 mm
Lauffläche	Polyurethan-Laufbelag, 92 Shore A
Laufflächenfarbe	grün
Radkörper	Polyamid
Lagerung	Gleitlager
Tragfähigkeit dynamisch	400 kg
Tragfähigkeit statisch	500 kg
Anschraubplatte	140x110 mm
Lochabstand	105x80 mm
Schraublochdurchmesser	11 mm
Bauhöhe	200 mm
Ausladung	54 mm
Richtungsfeststeller	optional
Gewicht	2,4 kg
Temperatur, Dauerbetrieb	-25 bis +55 °C
Temperatur, kurzzeitig (max. 10 min)	-30 bis +55 °C
Laufflächenmaterial	Polyurethan, spritzgegossen

Lenkgabel galvanisch verzinkt und Cr(VI)-frei.

Eigenschaften und Einsatz

Beständig gegen viele Chemikalien. Die Polyurethan-Lauffläche belastet den Boden wenig, die Rolle rollt mit geringer Kraft an. Auf Anfrage: andere Rad- und Reifenfarben sowie ein elektrisch leitfähiger oder antistatischer Reifen (ESD).

Schicken Sie uns die Zeichnung oder die Maße der zu ersetzenden Rolle, wir bestätigen die Passung. Angebot innerhalb von 1 bis 2 Werktagen.

Technische Daten aus der LIV-Produktdatenbank, Stand Oktober 2026.