# Schwerlast-Lenkrolle mit Totalfeststeller 160 mm, Polyamid, Gleitlager, Platte 140x110 mm, 400 kg, Art.-Nr. 42555, Radkörper weiß

Schwerlast-Lenkrolle mit Totalfeststeller mit 160 mm Raddurchmesser, Vollrad aus Polyamid, auf Gleitlager. Tragfähigkeit 400 kg dynamisch und 500 kg statisch, Anschraubplatte 140x110 mm, Lochabstand 105x80 mm.



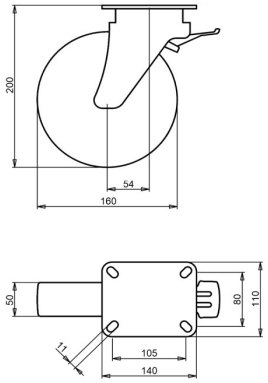


Zeichnungsnummer **2-063-32D** | Artikelnummer **42555** | EAN **3838461425554**

| | |
|---|---|
| **Typ** | Schwerlast-Lenkrolle mit Totalfeststeller |
| **Raddurchmesser** | 160 mm |
| **Radbreite** | 50 mm |
| **Lauffläche** | Vollrad aus Polyamid, 70±5 Shore D |
| **Radkörper** | Polyamid |
| **Lagerung** | Gleitlager |
| **Tragfähigkeit dynamisch** | 400 kg |
| **Tragfähigkeit statisch** | 500 kg |
| **Anschraubplatte** | 140x110 mm |
| **Lochabstand** | 105x80 mm |
| **Schraublochdurchmesser** | 11 mm |
| **Bauhöhe** | 200 mm |
| **Ausladung** | 54 mm |
| **Feststeller** | Totalfeststeller (blockiert Rad und Schwenkkreis) |
| **Richtungsfeststeller** | optional |
| **Gewicht** | 2,8 kg |
| **Temperatur, Dauerbetrieb** | -25 bis +80 °C |
| **Temperatur, kurzzeitig (max. 10 min)** | -30 bis +110 °C |
| **Härte der Lauffläche** | 70 Shore D |

Lenkgabel galvanisch verzinkt und Cr(VI)-frei.

## Eigenschaften und Einsatz

Geringer Verschleiß, geringer Kraftaufwand beim Rollen und leichtes Lenken. Auf Anfrage: andere Rad- und Reifenfarben sowie ein elektrisch leitfähiger oder antistatischer Reifen (ESD).

Schicken Sie uns die Zeichnung oder die Maße der zu ersetzenden Rolle, wir bestätigen die Passung. Angebot innerhalb von 1 bis 2 Werktagen.

Technische Daten aus der LIV-Produktdatenbank, Stand Oktober 2026.