Schwerlast-Bockrolle 160 mm, Polyurethan-Laufbelag, Kugellager, Platte 140x110 mm, 600 kg, Art.-Nr. 42385

Schwerlast-Bockrolle, Raddurchmesser 160 mm, Polyurethan-Laufbelag, Kugellager. Sie trägt 600 kg dynamisch und 750 kg statisch, Anschraubplatte 140x110 mm, Lochabstand 105x80 mm.



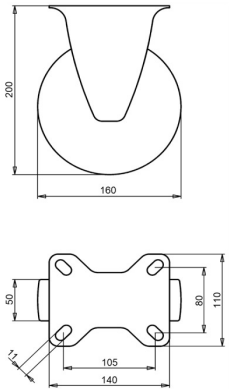

Zeichnungsnummer **2-121-32K** | Artikelnummer **42385** | EAN **3838461423857**

Typ	Schwerlast-Bockrolle
Raddurchmesser	160 mm
Radbreite	50 mm
Lauffläche	Polyurethan-Laufbelag, 92 Shore A
Laufflächenfarbe	orange/rot/braun
Radkörper	Aluminium
Lagerung	Kugellager
Tragfähigkeit dynamisch	600 kg
Tragfähigkeit statisch	750 kg
Anschraubplatte	140x110 mm
Lochabstand	105x80 mm
Schraublochdurchmesser	11 mm
Bauhöhe	200 mm
Gewicht	2,35 kg
Temperatur, Dauerbetrieb	-25 bis +55 °C
Temperatur, kurzzeitig (max. 10 min)	-40 bis +55 °C
Laufflächenmaterial	Polyurethan, spritzgegossen
Richtungssperre	Optional

Gabel galvanisch verzinkt und Cr(VI)-frei.

Eigenschaften und Einsatz

Geringes Eigengewicht und chemisch beständig. Schwere Lasten lassen sich mit wenig Kraft bewegen. Auf Anfrage: andere Rad- und Reifenfarben sowie ein elektrisch leitfähiger oder antistatischer Reifen (ESD).

Schicken Sie uns die Zeichnung oder die Maße der zu ersetzenden Rolle, wir bestätigen die Passung. Angebot innerhalb von 1 bis 2 Werktagen.

Technische Daten aus der LIV-Produktdatenbank, Stand Oktober 2026.