Schwerlast-Lenkrolle 160 mm, Gummi schwarz, Kugellager, Platte 140x110 mm, 400 kg, Art.-Nr. 42364

Schwerlast-Lenkrolle, Raddurchmesser 160 mm, schwarze Gummilauffläche, Kugellager. Sie trägt 400 kg dynamisch und 500 kg statisch, Anschraubplatte 140x110 mm, Lochabstand 105x80 mm.



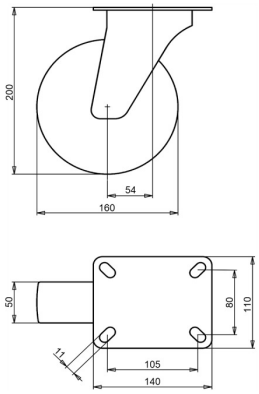

Zeichnungsnummer **2-112-32K** | Artikelnummer **42364** | EAN **3838461423642**

Typ	Schwerlast-Lenkrolle
Raddurchmesser	160 mm
Radbreite	50 mm
Lauffläche	schwarze Gummilauffläche, 65 Shore A
Laufflächenfarbe	schwarz
Radkörper	Aluminium
Lagerung	Kugellager
Tragfähigkeit dynamisch	400 kg
Tragfähigkeit statisch	500 kg
Anschraubplatte	140x110 mm
Lochabstand	105x80 mm
Schraublochdurchmesser	11 mm
Bauhöhe	200 mm
Ausladung	54 mm
Richtungsfeststeller	optional
Gewicht	3 kg
Temperatur, Dauerbetrieb	-20 bis +70 °C
Temperatur, kurzzeitig (max. 10 min)	-30 bis +80 °C

Lenkgabel galvanisch verzinkt und Cr(VI)-frei. Lauffläche PAK-frei (EU-Richtlinie 2005/69/EG).

Eigenschaften und Einsatz

Bewegt Waren leise über unebene Böden und trägt schwere Lasten. Auf Anfrage: andere Rad- und Reifenfarben sowie ein elektrisch leitfähiger oder antistatischer Reifen (ESD).

Schicken Sie uns die Zeichnung oder die Maße der zu ersetzenden Rolle, wir bestätigen die Passung. Angebot innerhalb von 1 bis 2 Werktagen.

Technische Daten aus der LIV-Produktdatenbank, Stand Oktober 2026.