Edelstahl-Lenkrolle mit Totalfeststeller 160 mm, Elastikgummi, Kugellager, Platte 135x110 mm, 300 kg, Art.-Nr. 42254

Edelstahl-Lenkrolle mit Totalfeststeller, Elastikgummireifen, Kugellager, Raddurchmesser 160 mm. Tragfähigkeit 300 kg dynamisch und 370 kg statisch, Anschraubplatte 135x110 mm, Lochabstand 105x80 mm.



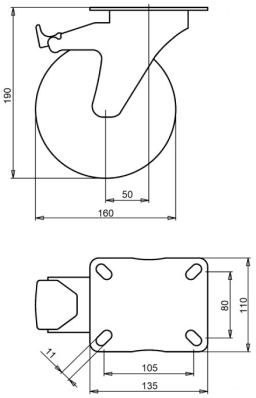

Zeichnungsnummer **2-043-32K** | Artikelnummer **42254** | EAN **3838461422546**

Typ	Edelstahl-Lenkrolle mit Totalfeststeller
Raddurchmesser	160 mm
Radbreite	50 mm
Lauffläche	Elastikgummireifen, 70 Shore A
Laufflächenfarbe	grün
Radkörper	Polyamid
Lagerung	Kugellager
Tragfähigkeit dynamisch	300 kg
Tragfähigkeit statisch	370 kg
Anschraubplatte	135x110 mm
Lochabstand	105x80 mm
Schraublochdurchmesser	11 mm
Bauhöhe	190 mm
Ausladung	50 mm
Feststeller	Totalfeststeller (blockiert Rad und Schwenkkreis)
Gewicht	1,73 kg
Temperatur, Dauerbetrieb	-25 bis +80 °C
Temperatur, kurzzeitig (max. 10 min)	-30 bis +110 °C

Lauffläche PAK-frei (EU-Richtlinie 2005/69/EG).

Eigenschaften und Einsatz

Dämpft Stöße und rollt ruhig über Unebenheiten. Leicht zu reinigen. Auf Anfrage: andere Rad- und Reifenfarben sowie ein elektrisch leitfähiger oder antistatischer Reifen (ESD).

Schicken Sie uns die Zeichnung oder die Maße der zu ersetzenden Rolle, wir bestätigen die Passung. Angebot innerhalb von 1 bis 2 Werktagen.

Technische Daten aus der LIV-Produktdatenbank, Stand Oktober 2026.