Edelstahl-Lenkrolle mit Totalfeststeller 125 mm, Elastikgummi, Kugellager, Platte 105x85 mm, 150 kg, Art.-Nr. 42253

Edelstahl-Lenkrolle mit Totalfeststeller, Raddurchmesser 125 mm, Elastikgummireifen, Kugellager. Sie trägt 150 kg dynamisch und 180 kg statisch, Anschraubplatte 105x85 mm, Lochabstand 80x60 mm.



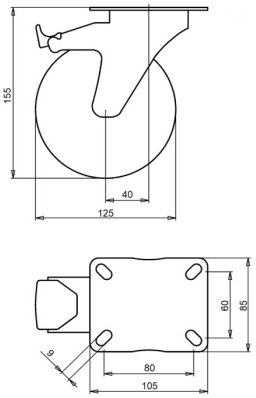

Zeichnungsnummer **2-043-25K** | Artikelnummer **42253** | EAN **3838461422539**

Typ	Edelstahl-Lenkrolle mit Totalfeststeller
Raddurchmesser	125 mm
Radbreite	35 mm
Lauffläche	Elastikgummireifen, 70 Shore A
Laufflächenfarbe	grün
Radkörper	Polyamid
Lagerung	Kugellager
Tragfähigkeit dynamisch	150 kg
Tragfähigkeit statisch	180 kg
Anschraubplatte	105x85 mm
Lochabstand	80x60 mm
Schraublochdurchmesser	9 mm
Bauhöhe	155 mm
Ausladung	40 mm
Feststeller	Totalfeststeller (blockiert Rad und Schwenkkreis)
Gewicht	1,04 kg
Temperatur, Dauerbetrieb	-25 bis +80 °C
Temperatur, kurzzeitig (max. 10 min)	-30 bis +110 °C

Lauffläche PAK-frei (EU-Richtlinie 2005/69/EG).

Eigenschaften und Einsatz

Dämpft Stöße und rollt ruhig über Unebenheiten. Leicht zu reinigen. Auf Anfrage: andere Rad- und Reifenfarben sowie ein elektrisch leitfähiger oder antistatischer Reifen (ESD).

Schicken Sie uns die Zeichnung oder die Maße der zu ersetzenden Rolle, wir bestätigen die Passung. Angebot innerhalb von 1 bis 2 Werktagen.

Technische Daten aus der LIV-Produktdatenbank, Stand Oktober 2026.