Edelstahl-Lenkrolle 180 mm, Gummi grau, Rollenlager, Platte 135x110 mm, 200 kg, Art.-Nr. 41874

Edelstahl-Lenkrolle mit 180 mm Raddurchmesser, graue Gummilauffläche, auf Rollenlager. Tragfähigkeit 200 kg dynamisch und 250 kg statisch, Anschraubplatte 135x110 mm, Lochabstand 105x80 mm.



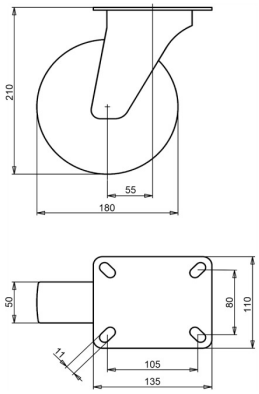

Zeichnungsnummer **2-919 ISO** | Artikelnummer **41874** | EAN **3838461418747**

Typ	Edelstahl-Lenkrolle
Raddurchmesser	180 mm
Radbreite	50 mm
Lauffläche	graue Gummilauffläche, 83 Shore A
Laufflächenfarbe	grau
Radkörper	Polypropylen
Lagerung	Rollenlager
Tragfähigkeit dynamisch	200 kg
Tragfähigkeit statisch	250 kg
Anschraubplatte	135x110 mm
Lochabstand	105x80 mm
Schraublochdurchmesser	11 mm
Bauhöhe	210 mm
Ausladung	55 mm
Gewicht	2,67 kg
Temperatur, Dauerbetrieb	-20 bis +70 °C
Temperatur, kurzzeitig (max. 10 min)	-30 bis +80 °C

Lauffläche PAK-frei (EU-Richtlinie 2005/69/EG).

Eigenschaften und Einsatz

Der graue Gummi schont den Boden. Die Rolle eignet sich für Nassbereiche und Dampfreinigung, niedrige Hindernisse werden ruhig überfahren. Auf Anfrage: andere Rad- und Reifenfarben sowie ein elektrisch leitfähiger oder antistatischer Reifen (ESD).

Schicken Sie uns die Zeichnung oder die Maße der zu ersetzenden Rolle, wir bestätigen die Passung. Angebot innerhalb von 1 bis 2 Werktagen.

Technische Daten aus der LIV-Produktdatenbank, Stand Oktober 2026.