Edelstahl-Bockrolle 160 mm, Elastikgummi, Gleitlager, Platte 135x110 mm, 300 kg, Art.-Nr. 41773

Edelstahl-Bockrolle, Raddurchmesser 160 mm, Elastikgummireifen, Gleitlager. Sie trägt 300 kg dynamisch und 370 kg statisch, Anschraubplatte 135x110 mm, Lochabstand 105x80 mm.



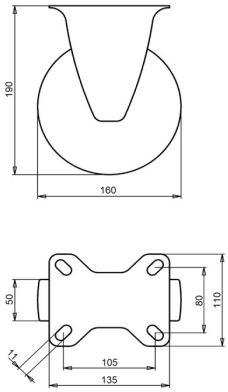

Zeichnungsnummer **2-041-32D** | Artikelnummer **41773** | EAN **3838461417733**

Typ	Edelstahl-Bockrolle
Raddurchmesser	160 mm
Radbreite	50 mm
Lauffläche	Elastikgummireifen, 70 Shore A
Laufflächenfarbe	grün
Radkörper	Polyamid
Lagerung	Gleitlager
Tragfähigkeit dynamisch	300 kg
Tragfähigkeit statisch	370 kg
Anschraubplatte	135x110 mm
Lochabstand	105x80 mm
Schraublochdurchmesser	11 mm
Bauhöhe	190 mm
Gewicht	1 kg
Temperatur, Dauerbetrieb	-25 bis +80 °C
Temperatur, kurzzeitig (max. 10 min)	-30 bis +110 °C

Lauffläche PAK-frei (EU-Richtlinie 2005/69/EG).

Eigenschaften und Einsatz

Dämpft Stöße und rollt ruhig über Unebenheiten. Leicht zu reinigen. Auf Anfrage: andere Rad- und Reifenfarben sowie ein elektrisch leitfähiger oder antistatischer Reifen (ESD).

Schicken Sie uns die Zeichnung oder die Maße der zu ersetzenden Rolle, wir bestätigen die Passung. Angebot innerhalb von 1 bis 2 Werktagen.

Technische Daten aus der LIV-Produktdatenbank, Stand Oktober 2026.