Edelstahl-Lenkrolle 125 mm, Gummi grau, Gleitlager, Platte 105x85 mm, 130 kg, Art.-Nr. 41504

Edelstahl-Lenkrolle, graue Gummilauffläche, Gleitlager, Raddurchmesser 125 mm. Tragfähigkeit 130 kg dynamisch und 160 kg statisch, Anschraubplatte 105x85 mm, Lochabstand 80x60 mm.



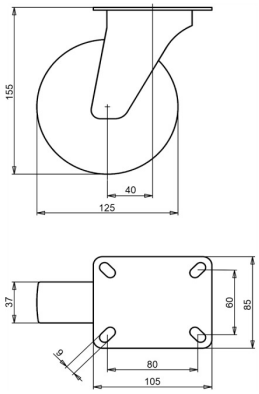

Zeichnungsnummer **2-923 ISO** | Artikelnummer **41504** | EAN **3838461415043**

Typ	Edelstahl-Lenkrolle
Raddurchmesser	125 mm
Radbreite	37 mm
Lauffläche	graue Gummilauffläche, 83 Shore A
Laufflächenfarbe	grau
Radkörper	Polypropylen
Lagerung	Gleitlager
Tragfähigkeit dynamisch	130 kg
Tragfähigkeit statisch	160 kg
Anschraubplatte	105x85 mm
Lochabstand	80x60 mm
Schraublochdurchmesser	9 mm
Bauhöhe	155 mm
Ausladung	40 mm
Gewicht	1,1 kg
Temperatur, Dauerbetrieb	-20 bis +70 °C
Temperatur, kurzzeitig (max. 10 min)	-30 bis +80 °C

Lauffläche PAK-frei (EU-Richtlinie 2005/69/EG).

Eigenschaften und Einsatz

Der graue Gummi schont den Boden. Die Rolle eignet sich für Nassbereiche und Dampfreinigung, niedrige Hindernisse werden ruhig überfahren. Auf Anfrage: andere Rad- und Reifenfarben sowie ein elektrisch leitfähiger oder antistatischer Reifen (ESD).

Schicken Sie uns die Zeichnung oder die Maße der zu ersetzenden Rolle, wir bestätigen die Passung. Angebot innerhalb von 1 bis 2 Werktagen.

Technische Daten aus der LIV-Produktdatenbank, Stand Oktober 2026.