Edelstahl-Lenkrolle 125 mm, Polyurethan-Laufbelag, Rollenlager, Platte 105x85 mm, 200 kg, Art.-Nr. 41373

Edelstahl-Lenkrolle mit 125 mm Raddurchmesser, Polyurethan-Laufbelag, auf Rollenlager. Tragfähigkeit 200 kg dynamisch und 250 kg statisch, Anschraubplatte 105x85 mm, Lochabstand 80x60 mm.



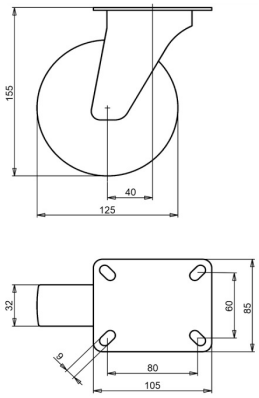

Zeichnungsnummer **2-052-25V** | Artikelnummer **41373** | EAN **3838461413735**

Typ	Edelstahl-Lenkrolle
Raddurchmesser	125 mm
Radbreite	32 mm
Lauffläche	Polyurethan-Laufbelag, 92 Shore A
Laufflächenfarbe	grün
Radkörper	Polyamid
Lagerung	Rollenlager
Tragfähigkeit dynamisch	200 kg
Tragfähigkeit statisch	250 kg
Anschraubplatte	105x85 mm
Lochabstand	80x60 mm
Schraublochdurchmesser	9 mm
Bauhöhe	155 mm
Ausladung	40 mm
Gewicht	0,99 kg
Temperatur, Dauerbetrieb	-25 bis +55 °C
Temperatur, kurzzeitig (max. 10 min)	-30 bis +55 °C
Laufflächenmaterial	Polyurethan, spritzgegossen

Eigenschaften und Einsatz

Geringe Verformung bei längerem Stillstand, ölbeständig. Der Temperaturbereich ist weit, siehe Tabelle. Auf Anfrage: andere Rad- und Reifenfarben sowie ein elektrisch leitfähiger oder antistatischer Reifen (ESD).

Schicken Sie uns die Zeichnung oder die Maße der zu ersetzenden Rolle, wir bestätigen die Passung. Angebot innerhalb von 1 bis 2 Werktagen.

Technische Daten aus der LIV-Produktdatenbank, Stand Oktober 2026.