Edelstahl-Lenkrolle 100 mm, Polyamid, Gleitlager, Platte 105x85 mm, 200 kg, Art.-Nr. 41283

Edelstahl-Lenkrolle mit 100 mm Raddurchmesser, Vollrad aus Polyamid, auf Gleitlager. Tragfähigkeit 200 kg dynamisch und 250 kg statisch, Anschraubplatte 105x85 mm, Lochabstand 80x60 mm.



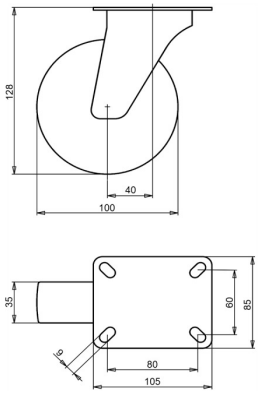

Zeichnungsnummer **2-671 A** | Artikelnummer **41283** | EAN **3838461412837**

Typ	Edelstahl-Lenkrolle
Raddurchmesser	100 mm
Radbreite	35 mm
Lauffläche	Vollrad aus Polyamid, 70±5 Shore D
Radkörper	Polyamid
Lagerung	Gleitlager
Tragfähigkeit dynamisch	200 kg
Tragfähigkeit statisch	250 kg
Anschraubplatte	105x85 mm
Lochabstand	80x60 mm
Schraublochdurchmesser	9 mm
Bauhöhe	128 mm
Ausladung	40 mm
Gewicht	0,61 kg
Temperatur, Dauerbetrieb	-25 bis +80 °C
Temperatur, kurzzeitig (max. 10 min)	-30 bis +110 °C
Härte der Lauffläche	70 Shore D

Eigenschaften und Einsatz

Die Rolle darf häufig gereinigt werden und eignet sich für heiße und nasse Umgebungen. Edelstahl rostet nicht und behält sein Aussehen. Auf Anfrage: andere Rad- und Reifenfarben sowie ein elektrisch leitfähiger oder antistatischer Reifen (ESD).

Schicken Sie uns die Zeichnung oder die Maße der zu ersetzenden Rolle, wir bestätigen die Passung. Angebot innerhalb von 1 bis 2 Werktagen.

Technische Daten aus der LIV-Produktdatenbank, Stand Oktober 2026.