# Lenkrolle 100 mm, Polyamid, Gleitlager, Platte 105x85 mm, 200 kg, Art.-Nr. 40825

Lenkrolle, Raddurchmesser 100 mm, Vollrad aus Polyamid, Gleitlager. Sie trägt 200 kg dynamisch und 250 kg statisch, Anschraubplatte 105x85 mm, Lochabstand 80x60 mm.



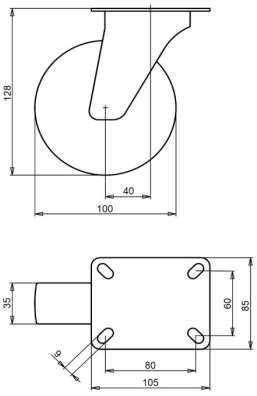


Zeichnungsnummer **2-062-20D** | Artikelnummer **40825** | EAN **3838461408250**

| | |
|---|---|
| **Typ** | Lenkrolle |
| **Raddurchmesser** | 100 mm |
| **Radbreite** | 35 mm |
| **Lauffläche** | Vollrad aus Polyamid, 70±5 Shore D |
| **Radkörper** | Polyamid |
| **Lagerung** | Gleitlager |
| **Tragfähigkeit dynamisch** | 200 kg |
| **Tragfähigkeit statisch** | 250 kg |
| **Anschraubplatte** | 105x85 mm |
| **Lochabstand** | 80x60 mm |
| **Schraublochdurchmesser** | 9 mm |
| **Bauhöhe** | 128 mm |
| **Ausladung** | 40 mm |
| **Gewicht** | 0,83 kg |
| **Temperatur, Dauerbetrieb** | -25 bis +80 °C |
| **Temperatur, kurzzeitig (max. 10 min)** | -30 bis +110 °C |
| **Härte der Lauffläche** | 70 Shore D |

Lenkgabel galvanisch verzinkt und Cr(VI)-frei.

## Eigenschaften und Einsatz

Geringer Verschleiß, geringer Kraftaufwand beim Rollen und leichtes Lenken. Auf Anfrage: andere Rad- und Reifenfarben sowie ein elektrisch leitfähiger oder antistatischer Reifen (ESD).

Schicken Sie uns die Zeichnung oder die Maße der zu ersetzenden Rolle, wir bestätigen die Passung. Angebot innerhalb von 1 bis 2 Werktagen.

Technische Daten aus der LIV-Produktdatenbank, Stand Oktober 2026.