Lenkrolle 200 mm, Elastikgummi, Gleitlager, Platte 135x110 mm, 300 kg, Art.-Nr. 39944

Lenkrolle, Elastikgummireifen, Gleitlager, Raddurchmesser 200 mm. Tragfähigkeit 300 kg dynamisch und 370 kg statisch, Anschraubplatte 135x110 mm, Lochabstand 105x80 mm.



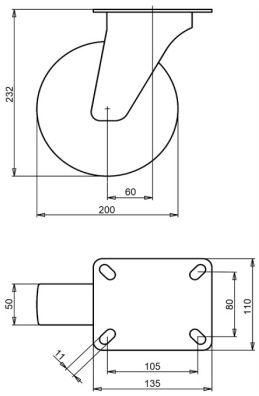

Zeichnungsnummer **2-042-40D** | Artikelnummer **39944** | EAN **3838461399442**

Typ	Lenkrolle
Raddurchmesser	200 mm
Radbreite	50 mm
Lauffläche	Elastikgummireifen, 70 Shore A
Laufflächenfarbe	grün
Radkörper	Polyamid
Lagerung	Gleitlager
Tragfähigkeit dynamisch	300 kg
Tragfähigkeit statisch	370 kg
Anschraubplatte	135x110 mm
Lochabstand	105x80 mm
Schraublochdurchmesser	11 mm
Bauhöhe	232 mm
Ausladung	60 mm
Gewicht	3,04 kg
Temperatur, Dauerbetrieb	-25 bis +80 °C
Temperatur, kurzzeitig (max. 10 min)	-30 bis +110 °C

Lenkgabel galvanisch verzinkt und Cr(VI)-frei. Lauffläche PAK-frei (EU-Richtlinie 2005/69/EG).

Eigenschaften und Einsatz

Der Elastikgummireifen rollt mit wenig Kraft an und läuft ruhig. Er schont den Boden, auch wenn das Gerät steht. Auf Anfrage: andere Rad- und Reifenfarben sowie ein elektrisch leitfähiger oder antistatischer Reifen (ESD).

Schicken Sie uns die Zeichnung oder die Maße der zu ersetzenden Rolle, wir bestätigen die Passung. Angebot innerhalb von 1 bis 2 Werktagen.

Technische Daten aus der LIV-Produktdatenbank, Stand Oktober 2026.