Lenkrolle mit Totalfeststeller 180 mm, Gummi grau, Rollenlager, Platte 135x110 mm, 200 kg, Art.-Nr. 39444

Lenkrolle mit Totalfeststeller mit 180 mm Raddurchmesser, graue Gummilauffläche, auf Rollenlager. Tragfähigkeit 200 kg dynamisch und 250 kg statisch, Anschraubplatte 135x110 mm, Lochabstand 105x110 mm.



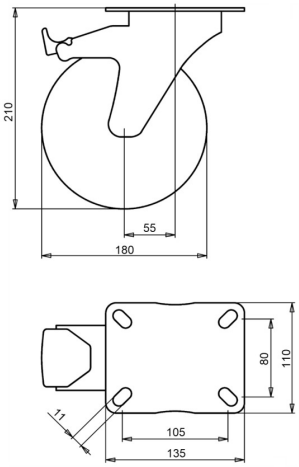

Zeichnungsnummer **2-933 ISO** | Artikelnummer **39444** | EAN **3838461394447**

Typ	Lenkrolle mit Totalfeststeller
Raddurchmesser	180 mm
Radbreite	50 mm
Lauffläche	graue Gummilauffläche, 83 Shore A
Laufflächenfarbe	grau
Radkörper	Polypropylen
Lagerung	Rollenlager
Tragfähigkeit dynamisch	200 kg
Tragfähigkeit statisch	250 kg
Anschraubplatte	135x110 mm
Lochabstand	105x110 mm
Schraublochdurchmesser	11 mm
Bauhöhe	210 mm
Ausladung	55 mm
Feststeller	Totalfeststeller (blockiert Rad und Schwenkkreis)
Gewicht	2,8 kg
Temperatur, Dauerbetrieb	-20 bis +70 °C
Temperatur, kurzzeitig (max. 10 min)	-30 bis +80 °C

Lenkgabel galvanisch verzinkt und Cr(VI)-frei. Lauffläche PAK-frei (EU-Richtlinie 2005/69/EG). Geprüft nach EN 12532.

Eigenschaften und Einsatz

Der graue Gummi hinterlässt keine Spuren auf dem Boden. Der Reifen dämpft Vibrationen und Geräusche, das Rad ist für innen und außen geeignet. Auf Anfrage: andere Rad- und Reifenfarben sowie ein elektrisch leitfähiger oder antistatischer Reifen (ESD).

Schicken Sie uns die Zeichnung oder die Maße der zu ersetzenden Rolle, wir bestätigen die Passung. Angebot innerhalb von 1 bis 2 Werktagen.

Technische Daten aus der LIV-Produktdatenbank, Stand Oktober 2026.