Rad 150 mm, Gummi grau, Gleitlager, Achsloch 20 mm, 170 kg, Art.-Nr. 39365

Rad, graue Gummilauffläche, Gleitlager, Raddurchmesser 150 mm. Tragfähigkeit 170 kg dynamisch und 210 kg statisch, Achsloch 20 mm.

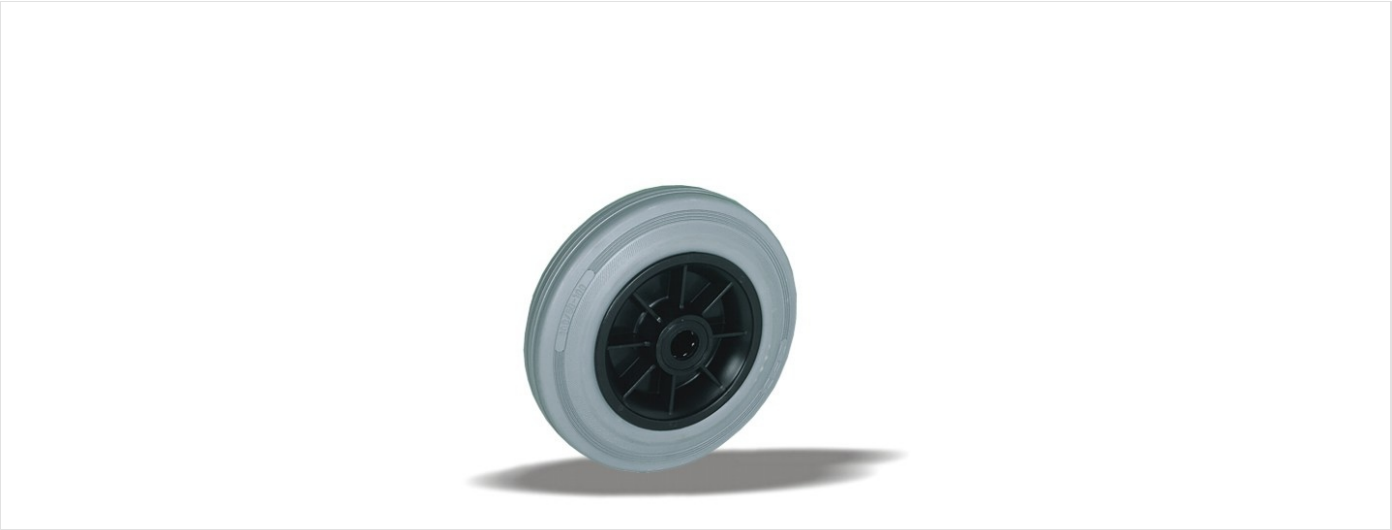

Zeichnungsnummer **2-945 ISO** | Artikelnummer **39365** | EAN **3838461393655**

Typ	Rad
Raddurchmesser	150 mm
Radbreite	40 mm
Lauffläche	graue Gummilauffläche, 83 Shore A
Laufflächenfarbe	grau
Radkörper	Polypropylen
Lagerung	Gleitlager
Tragfähigkeit dynamisch	170 kg
Tragfähigkeit statisch	210 kg
Achsloch	20 mm
Gewicht	0,6 kg
Temperatur, Dauerbetrieb	-20 bis +70 °C
Temperatur, kurzzeitig (max. 10 min)	-30 bis +80 °C
Befestigungsart	Radnabe
Nabenlänge	58 mm

Lauffläche PAK-frei (EU-Richtlinie 2005/69/EG). Geprüft nach EN 12532.

Eigenschaften und Einsatz

Der graue Gummi hinterlässt keine Spuren auf dem Boden. Der Reifen dämpft Vibrationen und Geräusche, das Rad ist für innen und außen geeignet. Auf Anfrage: andere Rad- und Reifenfarben sowie ein elektrisch leitfähiger oder antistatischer Reifen (ESD).

Schicken Sie uns die Zeichnung oder die Maße der zu ersetzenden Rolle, wir bestätigen die Passung. Angebot innerhalb von 1 bis 2 Werktagen.

Technische Daten aus der LIV-Produktdatenbank, Stand Oktober 2026.