Rad 100 mm, Gummi grau, Rollenlager, Achsloch 12 mm, 80 kg, Art.-Nr. 33554

Rad, graue Gummilauffläche, Rollenlager, Raddurchmesser 100 mm. Tragfähigkeit 80 kg dynamisch und 100 kg statisch, Achsloch 12 mm.

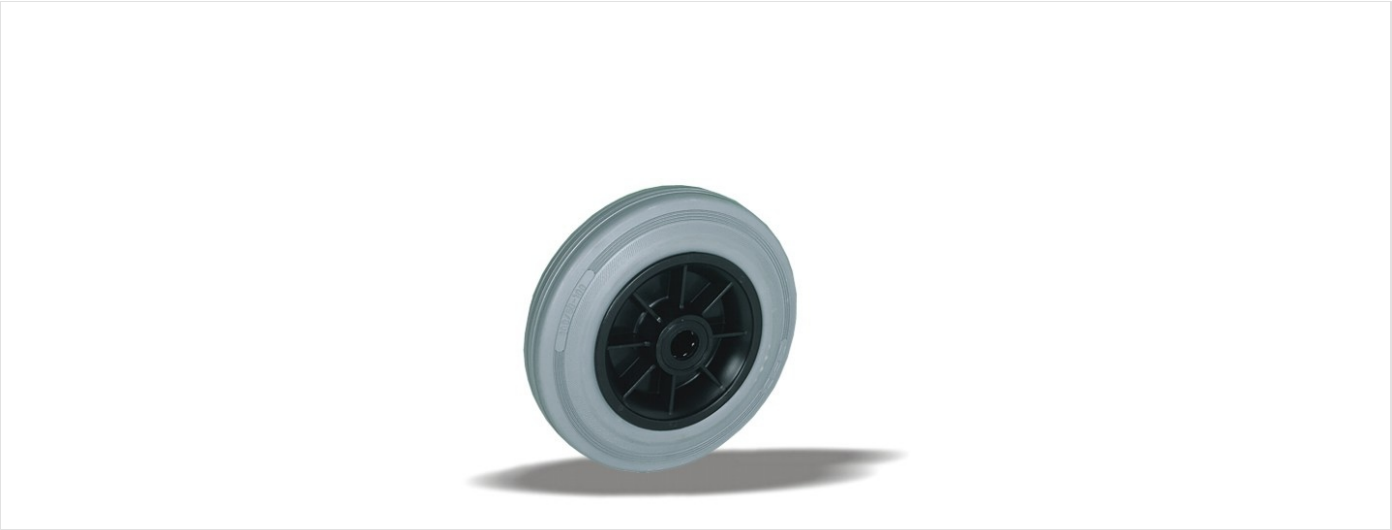

Zeichnungsnummer **2-943 A** | Artikelnummer **33554** | EAN **3838461335549**

Typ	Rad
Raddurchmesser	100 mm
Radbreite	32 mm
Lauffläche	graue Gummilauffläche, 83 Shore A
Laufflächenfarbe	grau
Radkörper	Polypropylen
Lagerung	Rollenlager
Tragfähigkeit dynamisch	80 kg
Tragfähigkeit statisch	100 kg
Achsloch	12 mm
Gewicht	0,25 kg
Temperatur, Dauerbetrieb	-20 bis +70 °C
Temperatur, kurzzeitig (max. 10 min)	-30 bis +80 °C
Befestigungsart	Radnabe
Nabenlänge	44 mm

Lauffläche PAK-frei (EU-Richtlinie 2005/69/EG). Geprüft nach EN 12532.

Eigenschaften und Einsatz

Der graue Gummi hinterlässt keine Spuren auf dem Boden. Der Reifen dämpft Vibrationen und Geräusche, das Rad ist für innen und außen geeignet. Auf Anfrage: andere Rad- und Reifenfarben sowie ein elektrisch leitfähiger oder antistatischer Reifen (ESD).

Schicken Sie uns die Zeichnung oder die Maße der zu ersetzenden Rolle, wir bestätigen die Passung. Angebot innerhalb von 1 bis 2 Werktagen.

Technische Daten aus der LIV-Produktdatenbank, Stand Oktober 2026.