Lenkrolle mit Totalfeststeller 80 mm, Polypropylen, Gleitlager, Platte 105x85 mm, 100 kg, Art.-Nr. 30594, Radkörper weiß

Lenkrolle mit Totalfeststeller mit 80 mm Raddurchmesser, Vollrad aus Polypropylen, auf Gleitlager. Tragfähigkeit 100 kg dynamisch und 120 kg statisch, Anschraubplatte 105x85 mm, Lochabstand 80x60 mm.



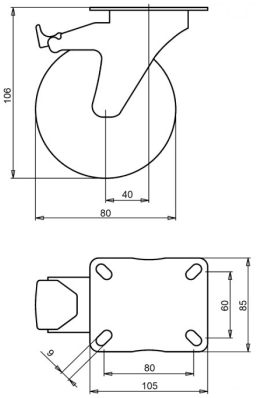

Zeichnungsnummer **2-682 A** | Artikelnummer **30594** | EAN **3838461305948**

Typ	Lenkrolle mit Totalfeststeller
Raddurchmesser	80 mm
Radbreite	35 mm
Lauffläche	Vollrad aus Polypropylen, 60±5 Shore D
Radkörper	Polypropylen
Lagerung	Gleitlager
Tragfähigkeit dynamisch	100 kg
Tragfähigkeit statisch	120 kg
Anschraubplatte	105x85 mm
Lochabstand	80x60 mm
Schraublochdurchmesser	9 mm
Bauhöhe	106 mm
Ausladung	40 mm
Feststeller	Totalfeststeller (blockiert Rad und Schwenkkreis)
Gewicht	0,59 kg
Temperatur, Dauerbetrieb	-20 bis +60 °C
Härte der Lauffläche	60 Shore D

Lenkgabel galvanisch verzinkt und Cr(VI)-frei.

Eigenschaften und Einsatz

Polypropylen ist säurebeständig, verschleißt langsam und rollt mit geringem Rollwiderstand. Auf Anfrage: andere Rad- und Reifenfarben sowie ein elektrisch leitfähiger oder antistatischer Reifen (ESD).

Schicken Sie uns die Zeichnung oder die Maße der zu ersetzenden Rolle, wir bestätigen die Passung. Angebot innerhalb von 1 bis 2 Werktagen.

Technische Daten aus der LIV-Produktdatenbank, Stand Oktober 2026.