Lenkrolle mit Totalfeststeller 200 mm, Polyamid, Rollenlager, Platte 135x110 mm, 300 kg, Art.-Nr. 30513, Radkörper weiß

Lenkrolle mit Totalfeststeller mit 200 mm Raddurchmesser, Vollrad aus Polyamid, auf Rollenlager. Tragfähigkeit 300 kg dynamisch und 370 kg statisch, Anschraubplatte 135x110 mm, Lochabstand 105x80 mm.



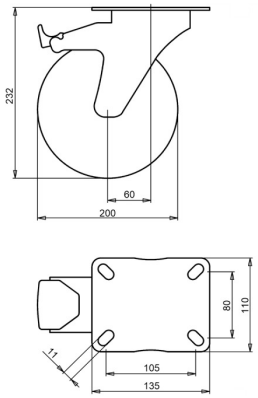

Zeichnungsnummer **2-726 A** | Artikelnummer **30513** | EAN **3838461305139**

Typ	Lenkrolle mit Totalfeststeller
Raddurchmesser	200 mm
Radbreite	50 mm
Lauffläche	Vollrad aus Polyamid, 70±5 Shore D
Radkörper	Polyamid
Lagerung	Rollenlager
Tragfähigkeit dynamisch	300 kg
Tragfähigkeit statisch	370 kg
Anschraubplatte	135x110 mm
Lochabstand	105x80 mm
Schraublochdurchmesser	11 mm
Bauhöhe	232 mm
Ausladung	60 mm
Feststeller	Totalfeststeller (blockiert Rad und Schwenkkreis)
Gewicht	2,1 kg
Temperatur, Dauerbetrieb	-25 bis +80 °C
Temperatur, kurzzeitig (max. 10 min)	-30 bis +110 °C
Härte der Lauffläche	70 Shore D

Lenkgabel galvanisch verzinkt und Cr(VI)-frei.

Eigenschaften und Einsatz

Polyamid ist gegen viele Chemikalien beständig, trägt hohe Lasten und verträgt Stöße. Große Temperaturwechsel sind kein Problem. Auf Anfrage: andere Rad- und Reifenfarben sowie ein elektrisch leitfähiger oder antistatischer Reifen (ESD).

Schicken Sie uns die Zeichnung oder die Maße der zu ersetzenden Rolle, wir bestätigen die Passung. Angebot innerhalb von 1 bis 2 Werktagen.

Technische Daten aus der LIV-Produktdatenbank, Stand Oktober 2026.