# Lenkrolle mit Totalfeststeller 150 mm, Polyamid, Rollenlager, Platte 135x110 mm, 300 kg, Art.-Nr. 30465

Lenkrolle mit Totalfeststeller mit 150 mm Raddurchmesser, Vollrad aus Polyamid, auf Rollenlager. Tragfähigkeit 300 kg dynamisch und 370 kg statisch, Anschraubplatte 135x110 mm, Lochabstand 105x80 mm.



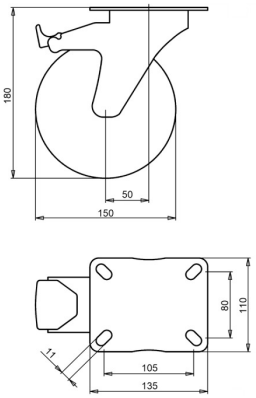


Zeichnungsnummer **2-724 A** | Artikelnummer **30465** | EAN **3838461304651**

| | |
|---|---|
| **Typ** | Lenkrolle mit Totalfeststeller |
| **Raddurchmesser** | 150 mm |
| **Radbreite** | 46 mm |
| **Lauffläche** | Vollrad aus Polyamid, 70±5 Shore D |
| **Radkörper** | Polyamid |
| **Lagerung** | Rollenlager |
| **Tragfähigkeit dynamisch** | 300 kg |
| **Tragfähigkeit statisch** | 370 kg |
| **Anschraubplatte** | 135x110 mm |
| **Lochabstand** | 105x80 mm |
| **Schraublochdurchmesser** | 11 mm |
| **Bauhöhe** | 180 mm |
| **Ausladung** | 50 mm |
| **Feststeller** | Totalfeststeller (blockiert Rad und Schwenkkreis) |
| **Gewicht** | 1,7 kg |
| **Temperatur, Dauerbetrieb** | -25 bis +80 °C |
| **Temperatur, kurzzeitig (max. 10 min)** | -30 bis +110 °C |
| **Härte der Lauffläche** | 70 Shore D |

Lenkgabel galvanisch verzinkt und Cr(VI)-frei.

## Eigenschaften und Einsatz

Polyamid ist gegen viele Chemikalien beständig, trägt hohe Lasten und verträgt Stöße. Große Temperaturwechsel sind kein Problem. Auf Anfrage: andere Rad- und Reifenfarben sowie ein elektrisch leitfähiger oder antistatischer Reifen (ESD).

Schicken Sie uns die Zeichnung oder die Maße der zu ersetzenden Rolle, wir bestätigen die Passung. Angebot innerhalb von 1 bis 2 Werktagen.

Technische Daten aus der LIV-Produktdatenbank, Stand Oktober 2026.