Bockrolle 350 mm, Gummi schwarz, Kugellager, Platte 190x120 mm, 300 kg, Art.-Nr. 22827

Bockrolle mit 350 mm Raddurchmesser, schwarze Gummilauffläche, auf Kugellager. Tragfähigkeit 300 kg dynamisch und 370 kg statisch, Anschraubplatte 190x120 mm, Lochabstand 150x75 mm.



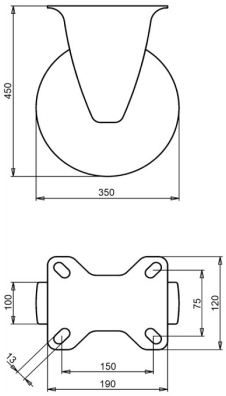

Zeichnungsnummer **2-239** | Artikelnummer **22827** | EAN **3838461228278**

Typ	Bockrolle
Raddurchmesser	350 mm
Radbreite	100 mm
Lauffläche	schwarze Gummilauffläche, 80 Shore A
Laufflächenfarbe	schwarz
Radkörper	Stahl, galvanisch verzinkt, Cr(VI)-frei
Lagerung	Kugellager
Tragfähigkeit dynamisch	300 kg
Tragfähigkeit statisch	370 kg
Anschraubplatte	190x120 mm
Lochabstand	150x75 mm
Schraublochdurchmesser	13 mm
Bauhöhe	450 mm
Gewicht	18,15 kg
Temperatur, Dauerbetrieb	-20 bis +70 °C
Temperatur, kurzzeitig (max. 10 min)	-30 bis +80 °C

Gabel galvanisch verzinkt und Cr(VI)-frei. Lauffläche PAK-frei (EU-Richtlinie 2005/69/EG).

Eigenschaften und Einsatz

Rollt über Hindernisse und passt sich unebenem Untergrund an. Leicht zu handhaben. Auf Anfrage: andere Rad- und Reifenfarben sowie ein elektrisch leitfähiger oder antistatischer Reifen (ESD).

Schicken Sie uns die Zeichnung oder die Maße der zu ersetzenden Rolle, wir bestätigen die Passung. Angebot innerhalb von 1 bis 2 Werktagen.

Technische Daten aus der LIV-Produktdatenbank, Stand Oktober 2026.